Medlemsblad 1 - 2016 20. årgang

AKTUELT

ORREVEGEN 2+4 KLEPP
Nye priser!
SE BAKSIDEN!
BLOCK WATNE
Et selskap i OBOS-konsernet

Aquarama cup Kristiansand

sidene 12-14

JÆRMEGLEREN
Bryne 51 77 89 90 // Klepp 51 91 50 32 // Nærbø 51 43 68 45
EiendomsMegler 1

LEDER
Jarl Haugland 905 66 484
NESTLEDER
Yvonne Guldbrandsen 928 83 768
KASSERER
Kjell Enok Grude 400 00 932

VARAMEDLEM
Pål Kvernstrøm 928 06 004

REPRESENTANT I KLEPP IDRETTSRÅD
Elfin Lea 451 70 919
BARNEIDRETT
Linda Øvrebø 414 51 764
FOTBALL ELITE
Else Karin Stangeland 920 42 851
FOTBALL BREDDE LEDER
Jan Egil Øksnevad 900 36 022
FOTBALL UNGDOMSLEDER
Yvonne Guldbrandsen 928 83 768
HÅNDBALL
Svein Axel Johannessen 915 99 596
ORIENTERING
Berge Hatteland 51 48 10 50
TURN
Reidun Skretting 473 91 465
VAKTMESTER
Per Harald Pedersen 412 27 717

ADMINISTRASJON
Daglig leder:
Thomas Langholm Engen 415 14 546
Markedssjef:
Einar Braut 959 82 715
Medlemsansvarlig:
Marta Aase 416 31 914
Økonomi/adm. medarbeider:
Aud Rosseland ..... 51 42 12 97 / 922 21 118
* Telefax: 51 42 14 60
* E-mail: ..... aud.rosseland@kleppil.no
* web side: ..... www.kleppil.no
* Postadresse: Stasjonsvegen 24, 4352 Kleppe

KLEPP AKTUELT
Redaktør:
Aud Rosseland ..... 51 42 12 97 / 922 21 118

Jarl Haugland

Me treng ein ”fest” av og til – det krydrar kvardagen – derfor er dei store arrangementa viktige for Klepp IL.

KRYDDER I KVARDAGEN

Mange takk for tilliten! Som leder av hovedstyret i Klepp IL ligg det mange viktige og spennande oppgaver og venter – dette blir kjekt. Takk til Ove Horpestad for å ha styrt Klepp IL dei siste åra, og nå overleverer ein klubb som fungerer veldig bra. Mange viktige forbedringer er utført både med anlegg og organisasjon.

Me er nettopp ferdige med Jæren Sparebank cup, eit strålande arrangement som markedsfører Klepp IL nettopp slik me vil. Omlag 135 lag, godt over 1000 spelarar, og endå fleire foreldre var innom Klepp Stadion denne flotte helga i april. Og, bare god-ord å høyra frå både gjester og den store dugnadsgjengen frå idrettslaget.

Denne typen arrangement er ein av bærebjelkane i idrettslaget. Me treng ein ”fest” av og til for å krydra alt arbeidet som barn, unge og vaksne utfører i det daglige. På dei store arrangementa får me mobilisera både store og små, og folk treffest og får ein god drøs i dugnadsarbeidet, under kampen, mellom kampane, osv. På toppen av dette gir arrangementa viktige inntekter til idrettslaget, som igjen kan tilbakeførast til dei daglige aktivitetane.

I Klepp IL er me heldige som har mange inspirerande og flotte arrangement gjennom året. For å nemna litt av det som skjer: håndballen har potetcup og basar, Klepp kvinner elite har ei rekkje med toppseriekamper, turnen har juleoppvisninging og turnstevner, me har balltivoli, og fotball bredde har cuper. Og, Klepp IL har nye spennande arrangement på gang, bare vent til litt nærmere sommaren.

Dei store ”fest” arrangementa kjem ikkje av seg sjølv. Ofte har me ein eller nokon få ”supereldsjeler” som i realiteten tek ansvaret for arrangementet, og for at ting skjer. Desse personane legg ned ein enorm innsats, og er utruleg viktige for oss. I tillegg krev dei store arrangementa stor mobilisering frå foreldre og andre frivillige til dugnad, kakebaking, osv. Arrangementa betyr også hard jobbing frå administrasjonen i Klepp IL. Utan alle som stiller opp på denne måten blir det ikkje ”fest”.

Tusen takk til alle som bidreg til at Klepp IL kan gjennomføra dei store arrangementa!

Ei påminning til slutt: I det siste er det publisert fantastisk kule stadionbilder i Klepp IL si Facebook gruppe. Drone-bilder som viser det flotte stadionanlegget i helikopterperspektiv med flomlys på kvelden. Hvis du ikkje har sett dei, søk opp Klepp IL på Facebook. Og, hvis du ikkje allerede følger gruppa, klikk ”Like”, så held du deg oppdatert framover.

Fortsatt god vår og sommer!

Helsing
Jarl Haugland
Styreleder

STØTT VÅRE ANNONSØRER - DE STØTTER OSS

Bestilling
51 422 888
Tast 1 for Klepp
Tast 2 for Øksnevad
PB PIZZABAKEREN™
www.pizzabakeren.no

Salte as

Alt i søm
KRISTINAS SYSTUE
mob. 46 21 66 00
Epost. stinakleppe@gmail.com

ÅRETS AMBISJONER

Etter en litt skuffende tredjeplass i fjor var det naturlig med et klokkeklart mål om opprykk i år. Omleggingen av seriesystemet medfører imidlertid at ingen lag rykker opp fra 4.divisjon og at kun de 4-5 beste klubbene holder seg i divisjonen. Ved at flesteparten av 3.divisjonslagene rykker ned, så blir nivået langt høyere i 4.divisjon neste år. Så selv om vi er fratatt muligheten til opprykk, så har vi nok å spille for også i år.

Troppen

I vinter har vi mistet Sven A. Kyvik til Ålgård, Vetle Jakobsen til Voll og Erik Hatteland har trappet ned. Inn har kommet Markus Svela og Ingebreth Mossige fra Bryne, Vetle Salte fra Lura og så har Daniel Storhaug endelig flyttet hjem. E

Alt i alt er vi godt fornøyde med årets spillerstall. Troppen består av mange unge spillere som er treningsvillige og i fremgang. Etterveksten er også bra ettersom juniortroppen er bred og god. Samarbeidet med juniortrenerne blir minst like viktig som i fjor og i år får vi også en felles arena gjennom nystartede Klepp 2 i 7.divisjon. Målet er å rykke opp til 5.divisjon raskest mulig, slik at både reserver og juniorer også får et godt kamptilbud.

Oppkjøringen

I vinter har vi slitt med skader på de fleste av de rutinerte spillerne. Resultatene har likevel vært gode. Uavgjort mot 3.divisjonslaget Lura og seier i resten av kampene. Mest av alt har vi tatt et steg i den offensive delen av spillet og vi merker at de unge både har blitt ett år eldre og bedre. Klepp er godt i rute til å kjempe i toppen inneværende sesong.

Økt reisebelastning

Denne sesongen har vi havnet i nordpuljen. Dette innebærer hele 8 turer til Haugesund og en til Sauda. Fem av disse kampene er lagt til lørdager hvor vi håper å kjøre opp med bussen full av både spillere og supportere. Vi trenger all mulig støtte der oppe i nord!

Lagene fra Haugesund kjenner vi ikke så godt til, men det er spennende med Haugar som har fått Steffen Iversen som spillende trener. Nevnte Haugar, Djerv 1919, Avaldsnes, Kopervik, Rosseland og Klepp forventes på øvre halvdel.

Det er nå over et år siden Klepp tapte på hjemmebane. Vi opplever god støtte fra publikum på Klepp og håper flest mulig tar turen til hjemmekampene også i år.

JÆREN SPAREBANK CUP 2016

Torleiv Håland
Leder for Cup komiteen

Jæren Sparebank Cup (Klepp Cup) gikk av stabelen helgen 9-10.april i strålende vårvær på Klepp stadion. Med et kjempe godt kunstgress, flotte fasiliteter og at alt er samlet under ett tak, gjør at gjennomføringen går som en drøm. Det er ingen utfordring å være arrangør for et slikt arrangement når klubben står samlet i flotte lokaler.

Vi har i år bygget videre på det arbeidet og den erfaringen vi har fått over flere år. Med rutinerte folk i komiteen og med faste rutiner så går forberedelsene og selve arrangementet knirkefritt, så også i år. Turneringen har blitt ett av de største arrangementene i Klepp IL. Den er veldig viktig for idrettslaget og for Klepp Fotball Bredde som en god inntektskilde og som profilering for Klepp IL som klubb. Det er viktig å bli anerkjent for å ha en cup med sportslig kvalitet, mye spilletid samt god organisering der alle lag skal føle seg velkommen til Klepp.

På årets cup var der totalt 135 lag påmeldt noe som er rekord og en økning med 20 lag fra i fjor. Økningen var i hovedsak i aldersgruppen 7-10 år der 78 lag var med, mens i klassene 11 og 12-år var det samme antall lag som tidligere (57 lag). Økningen for de minste er veldig positiv med tanke på at mange klubber prioriterer Grønt gras turneringen på Frøyland i slutten av april. Med over 1100 spillere i aksjon på fordelt på 210 kamper var der stor aktivitet på stadion hele helgen! Det ble spilt kamper kontinuerlig fra kl. 08:30 til 18:00 begge dagene så det ble mange timer med aktivitet for de mest ivrige. Som vanlig var kampene på lørdag forbeholdt fotball i aldersgruppen 7-10 år fordelt over 7 baner, mens på søndag var det 11 og 12-åringene sin tur med 7-er fotball fordelt over 5 baner. Det er alltid veldig kjekt å se på entusiasmen både til de små og til alle foreldre og besteforeldre som heier og følger opp sine mange håpefulle.

Med nye regler for året der 6-åringene nå skal spille 3-er fotball, valgte vi å ikke ha en kombinert 6 og 7-års klasse som tidligere men ha en egen 7års klasse med mix gutter og jenter. Da begrenset vi cupen til 5-er og 7-er fotball. Vi fikk noen tilbakemeldinger om at det var stor forskjell på lagene i denne klassen siden mange stilte med rene gutt og jente lag samt 6-åringer. Dette må vi ta til etterretning neste år og se om vi kan gjøre dette annerledes.

Vi har i mange år vært uheldig med været under cupen med mye regn og vind. I år derimot hadde vi værgudene på vår side med sol fra klar himmel begge dager. Det å kunne arrangere cup i slikt vær er som dag og natt sammenligna med tidligere. Alle er blide, salget i kiosken gikk som bare det og mange flere møtte opp på stadion. Når vi får så fint vær reiser lagene heim med ett bedre inntrykk enn ved pøsregn og vi håper dette vil virke positivt på interessen til neste år.

Selve arrangementet ble nok en gang gjennomført på en god og effektiv måte der vår faste speaker gjennom mange år, Per Audun Fagermo, loset oss igjennom kampene hver halvtime. I uka før cupen, arrangerte vi også i år dommerkurs i regi av

Rogaland fotballkrets. Dette året var det ca. 25 gutter og jenter fra 12 år som deltok. De starter så sin karriere som dommere med å dømme under Klepp cup! Det er alltid mange som er spente og litt nervøse før første dommer opptreden, men vi syns at alle klarte seg veldig bra. I år var det rekordmange dommere i aksjon, total 77 stk. gutter og jenter fra12 til 16 år. Vi som er med å arrangerer cupen setter veldig stor pris på alle som vil være med å dømme og vi vil med dette rette en stor takk til alle som stilte opp som dommere denne helgen! Uten dommere blir det ikke kamper og dermed ikke noe cup.

Vi vil også benytte anledningen til å takke alle foreldre og andre som stilte opp på dugnad denne helgen. De har stått i kiosken, vært parkeringsvakt, ryddet og noen har stilt med kake. Dere er en viktig bidragsyter for at arrangementet skal kunne gjennomføres og at Klepp IL viser seg fra sin beste side overfor de lagene som deltar. Også i år så var det bra oppmøte med mye godt humør og mye blide folk og periodevis veldig travelt i kiosken.

Vi vil selvfølgelig også takke vår gode sponsorer; Jæren Sparebank som hovedsponsor og våre andre støttespillere; Coop Klepp, Block Berge, Prefab Design, Umbro, DNF og Elkjøp Klepp. Alle disse ble profilert på en positiv måte og de er en viktig bidragsyter for hele arrangementet.

Følgende personer har vært med i Jæren Sparebank cup komiteen; Torleiv Håland, Yvonne Gulbrandsen, Monica Hermansen, Gisle Meling, Per Audun Fagermo og Håvard Njærheim. Dette året har også Elin Storhaug og Hege Kleppe vært i 'lære' da de skal være med i komiteen til neste år siden noen av oss takker av etter mange års innsats. Alle som har vært med fortjener en stor takk for ett fantastisk god arbeid. Selv om mye går av seg selv og ting er lettere nå som vi har dette på stadion, blir det likevel en del timer som blir lagt ned i forberedelser, alt fra kampoppsett til innkjøp av varer til kiosken. I forbindelse med kjøp av varer må vi også gi en stor takk til Coop Mega Klepp for at de alltid er behjelpelig med å legge ting til rette for oss, også når vi går tom for brus.

Til slutt må jeg få rette en stor takk til alle spillerne og laglederne som viser en flott innstilling og holdning på banen og til dommerne våre. Det er alltid kjekt og inspirerende å se så mange unge og engasjerte fotballspillere koser seg på banen og ikke minst smilet og gleden når de får sin velfortjente premie etter siste kamp. Vi håper nok en gang at alle kommer tilbake til Klepp og Jæren Sparebank cup også til neste år.

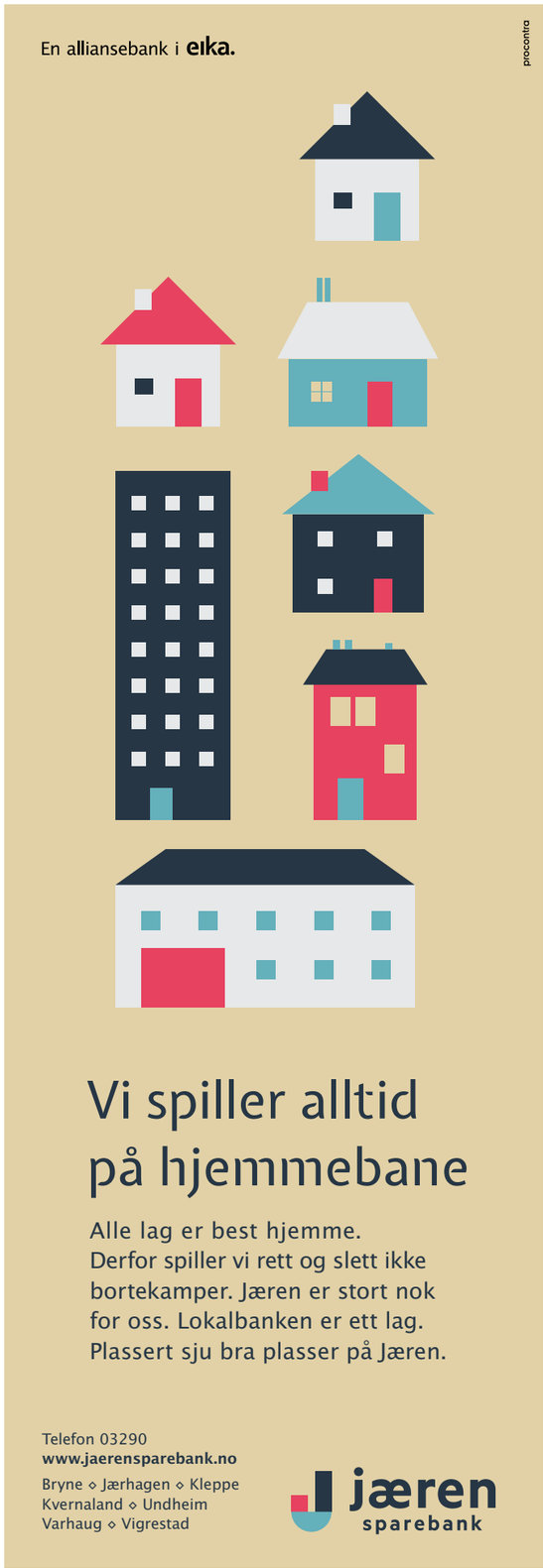

Pinatar: **Nederst f.v.:** Marie Bakke, Maria Thorisdottir, Susanne Vistnes, Kristin J Risnes, Lena S Hansen, Julie Merkesdal.
2. rekke f.v.: Birte Svines, Gry Tofte Ims, Karoline Surdal, Maren Knudsen, Astrid Grøttå Ree.
3. rekke f.v.: Tuva Hansen, Maria Hiim, Mathilde A Rogde, Maria Sørenes. På toppen Line K Smørsgård.

KLEPP KVINNER ELITE

– SESONGOPPKJØRING SPANIA

Tekst og foto: Tor Åge Risnes

Toppserien har hvert år sin felles sesongoppkjøring på La Manga, en god periode for jentene der de får muligheten til kun å fokusere på trening, kamp og restitusjon. Dette er en verdifull uke for oss i arbeidet inn mot en ny sesong.

Dette året var vi så heldige at vi fikk en "bonus-uke" i Spania, som topp-6 lag sesongen 2015. Den første uken gikk til Pinatar i starten av februar.

Uken i Pinatar var verdifull ift at nye spillere i troppen skulle få mulighet til å bli kjent med de andre spillerne, og vi kunne intensivere treningsopplegget med tilgang til gode fasiliteter.

Dagene ble stort sett startet før frukost med basisøkt med stretching og skadeforebyggende øvelser i treningsstudioet, og fulgt opp med to fotballøkter – en formiddag og en ettermiddag.

Under oppholdet hadde vi 2 treningskamper – Røa og Kolbotn. Vi reiste med 16 spillere, men hadde en utfordring i at vi ikke hadde med egen keeper pga operasjon etter skade.

Dagen før avreise fikk vi signert Eliza Campbell, som kom direkte til Pinatar fra Australia, men hun skadet seg rett før hun reiste, og vi stod uten keeper til kampene våre.

Vi har heldigvis et godt forhold til de øvrige toppserieklubbene, og fikk benytte LSK's andrekeeper mot Røa og Stabæk's 3. keeper mot Kolbotn. Så i kampen mot Røa var Lill Yvonne Karlsrud tilbake i Kleppdrakten – et gjensyn hun syntes å sette pris på.

Mot Røa ble det 0-0 i en tett og jevnspilt kamp, der vi så at vi jobber riktig ift å få satt en god defansiv organisering. Mot Kolbotn endte vi opp med 1-0 tap etter et mål direkte fra frispark. Utover det var det en kamp som bølget frem og tilbake, men Kolbotn hadde presset større del av kampen enn oss.

Kampene var en grei gjennomkjøring, men sier ikke så mye så tidlig i sesongen om hvordan lagene står mot hverandre, men det gir en indikasjon på hva man kan fokusere på videre i treningsarbeidet.

Det største utbyttet fikk vi av gode treningsøkter og god restitusjon både på land og i vann, og det var en ideell tid å få en ukes trening på i 15-18 grader, mot 4-8 rader hjemme….

Den andre turen gikk sammen med resten av Toppserielagene til La Manga i midten av mars. Retur hjem igjen var bare 4 dager før seriestart, så dette oppholdet var viktig ift å bli klare til sesongstart.

Også her var hovedfokus på trening og restitusjon, med en tropp på 16 spillere og nå 2 keepere, fikk vi fullverdige treninger under oppholdet, i godt vær med greie temperaturer.

Vi hadde kun 1 treningskamp under dette oppholdet, etter eget ønske. Vi møtte Urædd dagen etter at vi kom ned, og spilte en god 1. omgang og ledet 2-0 til pause etter mål av Line Smørsgård og Kristin J Risnes. Etter å ha styrt kampen i første omgang stod det 2-2 etter 66 minutter etter at vi forærte Urædd 2 mål, og vi fikk først grepet om kampen igjen det siste kvarteret.

Resultatmessig føltes det som et tap. Vi ristet det likevel raskt av oss, og rettet fokus mot resten av treningsoppholdet og sesongstart mot Avaldsnes 28. mars. Med dette som mål jobbet jentene godt og målrettet i øktene – stort sett 2 økter om dagen, men vi la også inn noen andre sosiale aktiviteter for å få avveksling og teambuilding.

Treningsoppholdene i Spania denne vinteren, har sammen med treningskamper og gode treninger hjemme gitt oss gode forberedelser for årets sesong, og vi gleder oss til å komme i gang. Selv om vi har en tøff start med Avaldsnes og Stabæk de 2 første kampene, gleder vi oss til å jobbe for hele tiden å holde prestasjonene våre på et høyt nivå, og gi gode opplevelser til medspillere og publikum.

Følg oss gjennom sesongen!

Bak f.v.: (M. Valland),Geir Håkon Valland,Gudmunda Brynja Oladottir, Matilde Alsaker Rogde,Maren Knudsen, Gry Tofte Ims, Line Krogedal Smørsgård, Marie Bakke, Sondre Ims Midten fra venstre, Eliza Campbell, Maria Hiim, Kristin Jondal Risnes, Lena Soleng Hansen, Astrid Grøttå Ree, Susanne Vistnes. Framme f.v.: Tuva Hansen, Maria Min Xiu Sørenes, Karoline Surdal,Oda Hove Bogstad. Ikke med på bildet. Birte Svines, Julie Merkesdal, Andrea Norheim, Maria Thorisdottir,Kristin Rage. Jon Pall Palmason, Oliver Harder.

KLEPP-HJERTET UTENPÅ BÅDE BLUSE OG KJOLE

Malvin Austli

Aud Rosseland – en Klepp-patriot som i en alder av 71 år lever og ånder for klubben. Vi sier gjerne om en person at han/hun «spiller med hjertet utenpå drakten». At Aud har «Klepphjertet utenpå både bluse og kjole» kan det ikke være noen tvil om!

Jeg har tidligere spurt Aud om å få ta en prat med henne for KleppAktuelt. Det har hun ikke villet, «du får spørre noen andre» har hun svart, og kanskje foreslått noen navn for meg. Men denne gang ble svaret ja. Aud er altså Aud Rosseland, men jeg antar at for de fleste, både i Klepp IL og utenfor, er hun bare «Aud». «Da kommer du hjem til meg, så skal du få kaffe og kake», sa Aud da vi gjorde avtalen, og slik ble det – kaffen var god og kaken smakte utrolig godt.

Vi sier gjerne om en person at han/hun «spiller med hjertet utenpå drakten». Før denne praten med Aud visste ikke jeg om hun hadde spilt i Kleppdrakt noen gang (det har hun altså), men at hun har «Klepphjertet» utenpå både bluse og kjole, ja det kan det ikke være noen tvil om! En ekte Klepp-patriot som lever og ånder for klubben.

Aud har jubileum i år, men før vi kommer inn på hennes nå 20-årige ansettelse i Klepp IL, må vi finne mer ut om hennes «tidligere liv» Aud er gardsjente fra Friestad, født i 1944 – eller «under krigen» som vi sier. «Jeg begynte i Klepp IL som 7-åring i turnen, og var med der i 7 år», forteller Aud. «I 1959 begynte jeg å spille håndball. Jeg var da 15 år og spilte på A-laget i to år, blant annet sammen med Aud Kyllingstad og Maria Bore», sier Aud videre. «Etter Folkeskolen og Framhaldsskolen gikk jeg på Handelsskolen på Bryne, var liksom det alternativet det var for meg».

Etter Handelsskolen skulle Aud ha seg jobb, året var 1961. Jakob Haugstad på Vigrestad søkte etter en person, ikke til lefsebakeriet, men til konditoriet. «Hvordan søkte man på jobb i 1961», lurer jeg på. «Det var i alle fall ingen fin CV som lå til grunn slik det er i dag», Aud ler godt slik hun så ofte gjør. «Med kopi av vitnemål og en skriftlig søknad kjørte mor og far meg til Vigrestad for å møte på intervju», mimrer Aud. Hun fikk jobben, men tror det utslagsgivende var «referansen» som Jakob Haugstad hadde søkt opp. «Han kjente nemlig lærer Sandve som var nabo hjemme på Friestad. Haugstad hadde snakket med han og fått vite at jeg var «veldig goe te å luga», som nok i hans øyne betydde at jeg var gode til å jobba», mener Aud og har nok rett. Hun er kanskje den eneste 17-årigene som med skussmålet «veldig goe te å luga» har fått jobb med ansvar for å bestyre et konditori?

«Jeg ble på Vigrestad i to år», forteller Aud, «bodde i samme bygg som jeg jobbet. På fritiden spilte jeg håndball i Vigrestad, og hadde en kjekk tid der. Jeg ville imidlertid videre, og fikk en mulighet til å reise til Statene som au pair til Sidney i Montana. Som 19-åring var det både stort og skremmende. Vi hadde ikke TV og hadde ikke sett hvordan det var «over there», at det var storslått, ja det hørte vi jo.» Aud mimrer om reisen med fly til New York. «Å komme med fly innover New York om kvelden er et syn jeg aldri glemmer, vi fløy og fløy det var jo lys over alt, inntil flyet landet på Kennedy flyplassen. Der ble jeg møtt av en person som skulle hjelpe meg videre, men jeg måtte vente i to timer før hun kunne ta meg til neste fly. De to timene gikk fort», forteller Aud. «For en ung jente fra «Friest» var det utrolig spennende å sitte der og se på «hele verden» gå forbi meg. Det var både muslimer, japanere, cowboyer og andre, jeg var overgitt».

Aud kom seg fra New York til Billings, den største byen i Montana hvor flyplassen lå. Men det var et godt stykke fra Billings til Sidney hvor Aud skulle være Au Pair. «Transporten ble løst ved at jeg ble hentet i vertsfamiliens private fly.» - «Så pass», sier jeg ikke så lite imponert. «Jeg hadde en tante som var gift og bodde i Montana, men et godt stykke unna Sidney», forteller Aud. Når Aud skulle besøke tanten, hvordan tror dere det skjedde? Jo selvsagt ble hun fløyet dit av vertsfamilien sin! Aud fikk i ung alder oppleve «Unaiten» slik vi andre bare har hørt historier om – «litt overdrevne historier» - trodde jeg.

«Hvordan var dine engelskkunnskaper Aud, du hadde vel hatt en del engelsk på skolen?» - lurer jeg på. Aud ler godt – igjen – «nei mine engelskkunnskaper hadde jeg fra det lille av engelsk undervisning vi hadde på Framhaldsskolen. Så da ble det å hive seg uti det og snakke engelsk som best jeg kunne, men man lærer jo fortere på den måten», sier Aud.

Etter ca 8 måneder i Sidney, Montanta, gikk turen til California. «Der var det flere lokale jenter som også var Au Pair, og jeg var ikke alene norsk lenger. Det var en veldig gild tid jeg hadde i California. Familien jeg var hos var fantastisk, blant annet slapp jeg å sitte barnevakt og hadde fri om kveldene», mimrer Aud. «Jeg ble der i over 1 år, så da hadde jeg vært nærmere 2 år i Statene. Mor og far satte som betingelse for at jeg fikk reise, at jeg skulle være der i 1 år. Så da det nærmet seg 2 år kom billettene i posten, mor og far ville ha sin eneste jente hjem igjen», forteller Aud. Ja slik var det den gangen….

Da Aud kom hjem i 1965 begynte hun på Stavanger Husflidskole, «jeg måtte jo kunne sy», sier Aud med glimt i øyet. Deretter var det 1/2 år på Husmorskole på Helleland. «Det var også en veldig kjekk tid, bodde på internat og vi hadde et utrolig godt samhold vi som gikk på skolen». Etter endt skolegang søkte Aud jobb på Judith, Bryne, hvor hun var fra 1967 til 1969.

Ikke lenge etter hun kom hjem fra Statene oppstod kjærligheten. Det ble Aud og Harald, og de giftet seg i 1968. Tror du de slo seg til ro med hus og hjem da? Nei da, i 1969 søkte de seg hyre og dro til sjøs. De første 20 måneden seilte de for rederiet Brødrene Olsen, Stavanger, en 33.000 tonner tankbåt som het Kongsgård. Så ble det Berge Sigvaldo, malmbåt og Berge Comander, supertanker 220 000 tonn, begge hos Sig. Bergenesn d.y. Vi gikk bl. annet Persiske Gulf-Europa, Karibien-Statene og Chile - Japan og fikk oppleve mye. Båten hadde et mannskap på 32, og vi ble veldig godt sammenspleisa. Jeg gråt hver gang noen mønstret av, da jeg regnet med aldri å få se de igjen. Jeg ble etter hvert vant til det, og jeg sluttet med grininga», sier Aud. «Arbeidsdagene var lange, 10 timer hver dag, 7 dager i uka», sier Aud og minnes livet på sjøen som en veldig gild tid.

Den videre arbeidskarrieren fortsatte Aud i firmaet Trimatic AS, det var Kleppmannen Jan Pollestad som grunnla selskapet. «Der ble jeg i 25 år og trivdes veldig godt». Hun minnes at da den hydrauliske styringen for fórhøstere ble oppfunnet, var det fullt kjør i selskapet, og en stor kundekrets over hele landet i mange år. «Mot slutten gikk jeg ned i arbeidstid, og begynte å jobbe i Klepp IL på deltid med 2,5 dag i uken.

Da var året 1996, og siden har Aud vært ansatt i Klepp IL. «Jeg har jobbet med flere daglige leder, styrer og ledere ellers i klubben. Noen år var jeg også daglig leder selv, men jeg liker meg best i «administrasjonen».» Aud sier hun føler seg privilegert som har fått jobbet i Klepp IL i så mange år. «Jeg kan ikke få skryte nok av og takke alle de fantastiske personene som bruker fritiden sin i idrettslaget, det er viktig for meg å få si. Det har vært og er fortsatt en stor inspirasjon for meg, og gjør det så gildt å jobbe. Jeg tror ikke alle vet om den uvurderlige jobben folk gjør i sin fritid for klubben. Det er plass til flere så det er bare å komme», er Aud sin oppmoding, og det er ingen tvil om at dette kommer fra hjertet.

«Nå jobber jeg 60%, men kan bli mer hvis det er behov for det. Så blir det jo litt dugnad utenom» sier Aud. Det siste kan jeg bekrefte! For kort tid siden hadde kjøkkenet på Stadion behov for en skikkelig rengjøring, hadde flere av oss konstatert.

En ettermiddag jeg kom på Stadion slo lukten av grønsåpe i mot meg da jeg åpnet døren. På kjøkkenet stod «fjoge» Aud med vaskekluten og ønskte velkommen. Det var selvsagt hun som hadde ordnet opp. Harald var med og fikk ryddet bort alt som tok plass og det ikke var bruk for.

Og dette er Aud i «et nøtteskall», som vi sier, hun er ikke redd for å ta i et tak. Er det arrangement på Stadion er Aud stadig å se i kiosken, serverer kaffe og vafler, og får gang på grillen rett som det er, det ordner ofte Harald. Kontaktnett har hun, og får hjelp av andre positive medhjelpere. Det skaper sosial trivsel, men også «penger i kassen» - som Aud er opptatt av.

Dette bladet du holder i handa nå, har uten tvil Aud mye av æren for er blitt det gode produktet som det er. Det ligger en stor jobb bak å lage KleppAktuelt. Hun skal få gruppene til å skrive om det som skjer, og koordinere innlegg og bilder, men ikke minst selge annonser til bladet. Aud gjør her en kjempeinnsats, og det gir gode inntekter til Klepp IL!

Aud er glad i å reise, og det blir årlige Sydenturer. I tillegg reiser Aud turer alene til USA for å besøke sin gode venninne som ble igjen der. «Men de to viktigste reisene jeg og Harald har gjort i våre liv, er når vi har reist til Columbia i forbindelse med adopsjon». I 1982 reiste de for å hente hjem datteren Silvia Constanse, som da var seks måneder. Fem år senere reiste de på nytt for å adoptere åtte år gamle Pedro Alexander. «Barna har gitt oss så utrolig mye glede og innhold i livet, og nå har vi også fått tre fantastiske barnebarn», sier Aud stolt – noe hun selvsagt har all grunn til å være!!

«Vi trives også godt i husvogna vi har hatt på Brusand de siste 10 år, den blir mye brukt. Det er nærme og greit, og trenger ikke planlegges – finner vi på det så reiser vi», sier Aud.

Aud har også god lyst til å trekke fram to fantastiske år hun hadde da Silvia spilte på Klepp J15/16 i 1997/1998. «Jeg var oppmann og vi ble en veldig godt sammensveiset gjeng, både spillere og foreldre - Norway Cup var et høydepunkt – så mange gilde mennesker!», minnes hun. «Folk må engasjere seg, det gir deg så mye tilbake. De årene kommer jeg aldri til og glemme, du får ikke slike opplevelser så lett igjen», sier Aud – og det er ikke vanskelig å forstå at hun virkelig mener det..

Da jeg var ferdig med praten og skulle gå, spurte jeg Harald hvordan han og Aud hadde truffet hverandre, «det var vel kanskje på dans det»? «Stemme det, dansen på Sola i «Svetteboksen»», svarer Harald kontant. «Jeg dultet borti en kammerat og pekte; ser du henne? Hun må det bli eller ingen» Og slik vart det. Takk for en veldig hyggelig og interessant prat Aud!

10. året på rad

Aquarama cup Kristiansand 22.-24.4.

Klepplaget tar siste heiarop.

Håndball er mer enn kamp om ball, mål og poeng. Det er sosialt samvær, opplevelser og det å kunne være en del av noe mer enn ditt eget lag. Å ha en felles håndballtur på tvers av alder for å bygge samhold og vennskap i og mellom lag er noe som vi har vektlagt i de siste årene. Årets tur til Kristiansand kunne ikke blitt mer vellykket enn det den ble.

145 spillere, trenere og ledere satte seg i de 3 bussene tidlig fredag ettermiddag med kurs for sørlandets hovedstad Kristiansand. Vel framme var det å finne plassene på Gimle skole, en skole vi etter hvert har blitt godt kjent med ettersom vi har bodd her de siste 3 åra. Etter utpakking og tilrigging var det opp i sovepose og noen timer søvn før den store kampdagen. Om alle var sovnet eller ei vites ikke, men en kald tur ut i Kristiansandnatta ble det for alle når brannalarmen gikk kl 24.00. Om det var det berykte de «Grim» spøkelset som utløste var det ingen som fant ut.

Folksomt på tribuen og mye Kleppfolk. Noen heier, noen fletter og noen gjør begge deler.

Lørdagen er en hektisk dag. I tillegg til kamper i en eller flere av byens haller rakk noen en tur i Dyreparken mens andre dro i Aquarama badeland. På kvelden var det for første gang cupshow. Det var god «svung» i Gimlehallen når flere hundre ivrige håndballspillere var i festmodus. Turneringens siste dag er dagen for sluttspill for de eldste. Noen måtte nøye seg med en kamp mens andre fikk flere. Viktigst på en slik håndballtur er å gi alle gode opplevelser. Målet om pokaler og heder og ære skal overskygges av det å gi gode opplevelser. Av de Klepplagene som kjempet om metall var det J12 og J15 som tok seg til b-finale. J12 gikk til topps, mens J15 måtte seg slått.

Håndballgruppa vil rette en stor takk til alle trenere og laglederer som har bidratt stort til at turen ble vellykket. Uten god organisering går det heller ikke bra. Også kjekt å se så mange foreldre på tribunen og at så mange velger å legge en byhelg til sørlandet denne helga er ekstra kjekt.

Og vi er klar igjen om et år.

Flere bilder > > >

STØTT VÅRE ANNONSØRER - DE STØTTER OSS

JPRINT

TRYKT OG GODT

Design • Trykk • Kopiering • Reklameartikler

952 99 844 • JPRINT.NO

reime&lode™

Nærbø. Tlf. 51 79 10 10

www.reimeoglode.no

Tormod Malmin, Morten Kyllingstad, Simen Johannessen, Håvard Langeland, Anders Lunde, Konrad Taksdal. Runar Taksdal, Eirik Bergli, Emil Håland, Elias Valen, Oskar Abusevic.

Bak fra venstre. Synne Hebo, Thea Eikeland Hodne, Åshild Moen, Cassandra Breialnd, Line Rødland, Ariel Fatnes, Tuva Reima, Jenny Svarstad, Selma Vemmested, Julia Kamecka,
Foran. Charlotte, Eli Salte Gausel, Amalie Knutsen, Anja Ingebrigtsen, Ida Engelsgjerd, Kine Oftedal, Ida Sveinsvoll, Kine Refsnes, Siri Undheim, Lina Sunde.

Synne Hebo, Kine Oftedal, Ida K Engelsgjerd, Lina Sunde.

Jenter 11 etter premieutdelingen. **(Sjå framsida av bladet)** På bildet er (tilfeldig rekkefølge)
Anastasia Popovic, Tiril Eldøy Salte, Mina Remseth, Ingrid Bø, Thea Rosland, Åsne Galland, Isa Håland, Christine Undhammer, Telina Tingvik, Maren Njærheim, Hanne Hovda, Ingeborg Tveit Erga.

Og så var festen over!

LIVET SOM KLEPPSPILLER

Ronny S. Egelandsdal
Playmaker og skribent, Klepp Herre A

Mitt navn er Ronny S. Egelandsdal og jeg spiller på Klepp sitt herrelag i 4.divisjon. Jeg bor på Vigrestad og reiser til Klepp 3 ganger i uken for å trene og spille kamper. Vi møter alltid minst 10 minutter før treningen starter så vi kan "drøsa litt".

Trenerne tar også å går igjennom dagens trening rett før vi går ut. Samhold og trivsel er viktig på ett fotballag og det vil jeg si er svært bra her på Klepp. Vi er seriøse på trening når vi skal men har det også morsomt når muligheten byr seg. Treningsinnholdet varier fra trening til trening så vi ikke skal bli lei, og mine favorittøvelser er firkant, skuddtrening og spill.

Når vi spiller hjemmekamper møter vi 75 min før kampen starter. Da kan vi forsyne oss av kaffe, litt frukt og kjeks for de som ønsker det. Draktene henger der vi har våre "faste plasser" og alt er tilrettelagt for at vi skal ha en optimal oppladning til kamp.

Vi har svært godt støtteapparat som består av flere forskjellige karakterer. Alle disse er med på å bidra til det gode miljøet som er på Klepp. Herrelaget hadde ikke vært det samme uten disse. 😃

Jeg trives veldig som Kleppspiller både på og utenfor banen. Vi har flere sosiale aktiviteter utenom trening som blant annet bowling. Vi har også vært på hyttetur på sørlandet. Jeg gleder meg til fremtiden på Klepp.

Støtt våre sponsorer! De støtter Klepp IL

FRA POLEN TIL KLEPP

Det begynte med en vill ide, så ble ideen en mulighet og etter noen måneders prosess hadde håndballgruppa for første gang ansatt en breddetrener.

Bakgrunnen for ansettelsen var den svært krevende hallsituasjonen. Mens det er kamp om hvert minutt i hallen fra 17-20.30 så var hallen mye ledig fra skoleslutt og fram til 17.00. Så reelt sett var valget å avvise spillere eller ansette trener. Sånn begynte snøballen å rulle.

Det var gjennom vårt klubbsamarbeid med Viking Tomek Ziacharski (omdøpt til Tom her på Klepp) sitt navn dukket opp. Den unge polakken hadde vært og trent med Viking mens han besøkte sine foreldre på Jørpeland. Det var bare godord å høre om Tom og i møte med han fikk vi bekreftet inntrykket av en sympatisk, rolig og svært pliktoppfyllende mann.

Tom har trent våre lag fra 12-15 år. Treningsgruppene har ofte gått på tvers av alder og kjønn og på den måten har vi fått utnyttet ressursene fullt ut. Han har fulgt G14 spesielt, et lag som før sesongen meldte seg opp på høyeste nivå og som mistet trener til studier like før sesongstart.

Så hva får en polakk å flytte til Norge og trene håndballag i Klepp IL? Best til å svare på det er Tom selv.

Hvorfor flyttet du til Norge?

Første gang jeg var i Norge var for noen år siden. Norge gjorde et godt inntrykk. Etter det startet jeg planleggingen med å flytte til Norge. Jeg fikk kontakt med Viking og jeg var på prøvespill. Jeg ville prøve noe nytt.

Hvordan har det vært å jobbe i Klepp IL?

Å jobbe i Klepp IL er fantastisk. Jeg har møtt mange hyggelige og svært positive mennesker. Fantastiske barn, de lærer fort og de har stor framgang. Å jobbe i Klepp er den beste jobben jeg kunne hatt.

Hva er den største forskjellen på barne- og ungdomsidrett i Norge og Polen? Den største forskjellen er at barn i Norge trener flere idretter. Fotball, håndball, svømming uten at det er noe problem. De ser ut til å ha energi til å trene flere idretter. Barna er nokså like, men for meg ser det ut som om norske barn har større intensjoner med idretten.

Dine tanker om neste år? Jeg ønsker å fortsette på Klepp og se barna utvikle seg. Å bruke min kunnskap om håndball og se at de blir bedre og bedre dag for dag. Så håper jeg å få min kone til Norge slik at jeg kan bosette meg på Klepp. Jeg liker å jobbe med idrett, spesielt håndball. Jeg liker å hjelpe folk å komme i bedre form.

Tom giftet seg sommeren 2015 like før han flyttet til Norge. Kona ble igjen i Polen for å fullføre studier samt fortsette sin håndballkarriere. Kona Alicja har spilt i toppdivisjonen i Polen og spiller nå på nivå 2 etter at hun var skadet en periode.

Tom er idrettsutdannet i Polen med spesialutdanning rettet mot barn. Han har trenerlisens i håndball og fotball samtidig som han er utdannet personlig trener og fitness instruktør. Han har vært innom yngre landslag i Polen. Håndballkarrieren i Norge har det dessverre ikke blitt noe av. Byråkrati og krav om overgangssummer fra moderklubb i Polen har foreløpig gjort det umulig å få frigitt spillerlisensen.

Tom har dette vårhalvåret gått på norsk kurs og vi ser at han har hatt stor framgang med språket. «Foreløpig så er det lettere å forstå enn å snakke, men dialekten gjør at alle ikke er like enkle å forstå.» Men fra å bare kommunisere på engelsk går det nå både sms og meldinger på norsk så læreviljen er absolutt tilstede.

Trenere og lagledere og vi andre som er engasjert rundt håndballen kan ikke få skrytt nok av jobben Tom har gjort.

Toms inntreden har løftet håndballgruppa. I tillegg til at vi har avlastet foreldretrenerne, utnyttet hallkapasiteten har han tilført trenerkompetanse vi bare kunne drømt om. De fleste lag har trent 3 ganger i uka + kamper, to av disse har Tom hatt mens foreldretrenerne har hatt den siste i tillegg til å følge de på kamp. I denne sesongen har han spesielt fulgt opp g14 som har vært 20 gutter og hatt lag på begge nivå.

Avtalen med Tom for neste sesong er snart i boks. I dag jobber han 50 % i Klepp IL, dvs at Tom er svært interessert i en jobb, helst på morgen/formiddag. «Jeg er hardarbeidene og ikke redd for utfordringer. Jeg tar alt av arbeid.»

Håndballgruppa kan skrive under på den beskrivelsen. I tillegg er han en flott, omsorgsfull og svært sympatisk person som gjennom året har imponert oss stort. Kjenner du noen som har bruk for en arbeidsom mann så ta kontakt.

STØTT VÅRE ANNONSØRER - DE STØTTER OSS

TINE

ELKJØP KLEPP

SEIER I KVIA-SERIEN - J15

”15 spente Klepp-spelarar, trener Gitte Stangeland (for anledningen i russedress), samt ein stor heiagjeng, stilte i Nye Loen på Nærbø laurdag den 9.april klar for J-15 finalen i Kvia-serien.

På den andre banehalvdelen sto Eiger, eit lag som Klepp hadde tapt 2-5 mot i gruppespelet.

Det blei ein velspilt og svært jamn kamp, med to heiltente lag på banen. Klepp starta best, og gjekk tidleg opp i leinga med eit mål av Chonlada Eide. Ikkje lenge etterpå utlikna Eiger til 1-1, eit resultat som haldt seg ut omgangen. I 2.omgang var det Klepp som scora det første målet, eit flott langskudd av Maria Hermansen. Men Eiger ga seg ikkje, og utlikna til 2-2. Det resultatet haldt seg til langt ut i andre omgang, då Klepp fekk frispark etter ei felling like utanfor 16-meteren til Eiger. Frisparket satte Evelina Bojadzic lekkert i mål. 3-2! Kampen var inne i dei aller siste speleminutta, då Eiger igjen scora mål. 3-3! Spenninga var uuthaldeleg, og det såg ut for at det gjekk mot Golden Goal og ekstraomgangar. Men 1 minutt på overtid vart ein Klepp-spelar felt på skothald frå mål. Evelina Bojadzic gjorde seg nok ein gong klar for frispark. Frisparket var ei perle av eit skot, plassert heilt oppe i krysset. 4-3!!! Like etterpå bles dommaren i fløyta, og seieren var eit faktum. Fantastisk innsats og spel av jentene! Gratulera så masse med seieren!

OLIVER HARDER

Else Karin Stangeland
Leder Klepp kvinner elite

Født 31-1.1986 kommer fra New Zealand og er assistent trener for Jon Pall. I tillegg er Oliver hovedtrener for Team Klepp og J 19 NM laget. Oliver er også involvert rundt Gutter 13 laget til Klepp.

Oliver kommer fra trenerjobb i Amazon forrige sesong.

Oliver har ikke vært hjemme i New Zealand på 9 år. Familien holder han kontakt med på Skype. Oliver drog til USA i 2008 og siden har han vandret litt rundt med studier og jobb.

Utdannelse/Jobb
2008-2010 NJIT New Jersey Institute of Technology.

2010-2012 Maestro Soccer Academy USA, China 2013 trener Beijing på guttesiden.

Yale university USA 2014-2015, Amazon assistent/hoved trener 2015.

Bachelor of sport fra New Zealnd,diplom at Athletic

Development leadership, NZ, Uefa Football Management New Course Uefa.

Uefa –B lisens er gjennomført og Oliver har søkt seg inn på Uefa A lisens hvor han i løpet av kort tid vil få vite om han har komt inn. I tillegg NFF C lisens og forskjellige fotballrelaterte kurs fra NZ og Amerika.

Oliver sin største drøm som ung var å bli fotballtrener, alle drømmer er som kjent oppnåelige hvis en bare vil ”nok”. Oliver har siden ikke sett seg tilbake. Da visumet gikk uti 2014 måtte han se seg om etter andre alternativer. Trenerjobb i Amazon Grimstad dukket opp og han slo til. Han skulle være assistenttrener i klubben, men da hovedtrener ble sykemeldt ble han hovedtrener. Dette var en utfordring i seg selv, Amazon hadde 8 spillere og han måtte bygge et nytt lag. Foruten å være trener i Amazon jobbet han i samarbeid med Agder Fotballkrets med kartlegging av spillere i regionen og var hovedtrener for kretslaget på jentesiden 14-16 år. Han er stolt over å ha bidratt til at det ble laget et kretsprogram som gikk fra oktober-mars, hvor 40 jenter trente sammen hver uke. Spillerne kom fra Lyngdal i nord til Grimstad i sør. Amazon hadde en tøff sesong som endte med nedrykk til 1.divisjon. Litt surt synest Oliver da Amazon aldri låg på nedrykk i løpet av sesongen, avgjørelse falt 5 min. på overtid i Harstad og Medkila fikk kvalikplassen.

Hvorfor Klepp spør vi Oliver? Jeg liker å reise men flyttet ikke for di Amazon gikk ned. Jeg fikk en forespørsel fra Jon om jeg kunne tenke meg å komme til Klepp. Vurderte frem og tilbake og tenkte at det ville bli kjekt å komme til en klubb hvor flere personer var involvert. I Amazon var jeg helt alene og trente et lag, i Klepp er vi flere og her har vi en klubb å være sammen med.

Hva er inntrykket så langt? Jeg synes vi har fått til en god fordeling på trenersiden, Klepp satser på 2 fulltidsengasjerte trenere, og vi full kontroll på hva som skjer på spillersiden. Jon har det overordnede ansvaret, jeg bidrar mer på feltet. Jon har fått inn en ny assistent som ser ting med andre øyne. Jeg er fornøyd med laget, gruppa er bra.

Vi er glad for at Oliver valgte å tre inn i vår stab som trener i Klepp IL og ønsker både Oliver og resten av trenere, ledere og spillere lykke til med 2016 sesongen.

HYDROSCAND
SLANGER OG LEDNINGSKOMPONENTER

LANDETS BESTE UTVALG I SLANGER OG KUPLINGER!
MOBILSERVICE • 24/7-SERVICE
FRA 30 AVDELINGER I NORGE

Hydroscand Forus | Vestre Svanholmen 15b, 4313 Sandnes
Telefon: 51 63 77 70 | Vakttelefon: 90 13 88 11
E-post: forus@hydroscand.no | www.hydroscand.no

VÅRE DRAKTSPONSORER

AUESTAD MONTASJE
Block Berge
BOREAL TRANSPORT
coop mega
coop obs! bygg
DATAPLAN
dgm NORWAY -safety for people and environment!
E T Bygg AS
ESPENES a.s
FARSTAD catering
FATLAND
Felleskjøpet Rogaland Agder
FJØSSYSTEMER Bonden og dyrenes førstevalg
SPORT KLEPP
Hatteland Elektriske AS
Jærbladet
jæren sparebank
JÆRPRINT TRYKKERI & DESIGN
KAY'S BETONGSAGING
KLEPP KOMMUNE
Klepp Spesialtransport
LIE BLIKK A/S
i'm lovin' it
MASIV
MULTIBLOKK Ha det fint.
norwaysportstravel.no
TINE
Øster Hus

UMBRO OG SCANTRADE
SPILLER PÅ LAG MED DIN KLUBB!
VI SIKRER KLUBBEN DIN DEN BESTE UTSTYRSAVTALEN
Vi er Nordens desidert største sponsor av breddeidrettslag. Vi har 25-års erfaring og kompetanse.
VI KAN KLUBB!
umbro
scantrade.no
Klubbspesialisten!

Administrerende direktør Yngvar Karlsen, BBB

Block Berge SAMARBEIDSPARTNEREN

Thomas Langholm Engen

Fra 2013 har Block Berge Bygg vært en av Klepp IL's største samarbeidspartnere. I selskap med generalsponsor Jæren Sparebank og Coop Klepp representerer de ikke bare de største samarbeidspartnerne til Klepp IL, men også tre av de viktigste bedriftene på Klepp og Jæren. Administrerende direktør Yngvar Karlsen har vært entusiastisk i sitt samarbeid med Klepp IL fra dag en, og vi ønsker å sette oss ned med Yngvar for å høre om status i BBB og tankene fremover.

TLE: Yngvar Karlsen, du er administrerende direktør i Block Berge Bygg. Hvor lenge har du hatt stillingen og hva brakte deg til Jæren?

YK: Jeg er vokst opp i Grimstad, hvor jeg også gikk ingeniørskolen. Når jeg gikk ut begynte jeg i entreprenørbransjen, men en kompis i Rogaland klarte å lokke meg nordover, hvor jeg arbeidet med betongplattformer på Jåttåvågen. Dette var i 1980 og fem år senere, i 1985 startet jeg i Block Berge Bygg hvor jeg har vært siden. Jeg startet som byggeleder før jeg beveget meg inn på salg og prosjektutvikling. Jeg ble etterhvert leder av avdelingen, frem til jeg overtok som administrerende direktør i august 2008. Akkurat når finanskrisen kom, perfekt timing! Tidligere direktør Eivind Olsen spøkte med at «Eivind gikk, Yngvar og finanskrisen kom». Men det er godt det var oss – vi har rygg til å bære det!

TLE: Arbeidsmarkedet i Rogaland har tatt store vendinger det siste året. Hva er dine tanker rundt dette? Er det en nødvendig justering og hvordan ser du Klepp og Rogaland om fem år?

YK: Fra år 2000 til i fjor (2015) har det vært en vedvarende opptur i Rogaland noe som i seg selv er veldig spesielt. At det kommer en økonomisk korrektur med jevne sykluser, si kanskje hvert syvende år, det er det normale. At kurven bare skulle peke oppover er veldig unormalt. Vi kjenner alle årsaken til at kurven holdt seg stigende, det var veldig avhengig av oljeprisen til enhver tid og når den holdt seg høy førte dette til veldig gode tider i Rogaland. Men medaljen har en bakside, den førte også til at kostnadene ble veldig høye sett i sammenheng med resten av samfunnet. Da blir det veldig tungt når oljeprisen ble så lav som den ble.

Korreksjonen var rett og slett nødt til å komme, det fungerer litt som tyngdekraften, alt som går opp kommer ned. Sett i et helhetsbilde for Rogaland er nok dette i det lange løp positivt, en naturlig normalisering, men på enkeltpersonnivå kan tider som dette være svært utfordrende.

TLE: Block Berge Bygg er definitivt en hjørnesteinsbedrift i Klepp kommune, noe vi i idrettslaget definitivt merker. Hva er planene for bedriften i fremtiden?

YK: Block Berge Bygg har drevet entreprenørvirksomhet fra denne adressen i 50 år. På disse årene har vi omsatt for 23 milliarder kroner i dagens kroneverdi og hele 700 mennesker har fysisk arbeidet her. I tillegg til dette er det selvsagt tusenvis av mennesker i nærdistriktet som har blitt berørt av virksomheten på en positiv måte, bare tilretteleggingen for gründervirksomhet er en enorm effekt. Med stor omsetning har selvsagt Block Berge Bygg bidratt både direkte og indirekte til kommunekassen!

Vi er veldig opptatt av rollen vi innehar som viktig samfunnsaktør og betydningen av denne. Dette er selvsagt også med i beslutningsgrunnlaget vårt når vi velger å være med som samarbeidspartner for Klepp IL samt mindre aktiviteter i distriktet. Vi tror at vår rolle og betydning som bedrift skal fortsette inn i fremtiden, det er vår plan og visjon. Og selvsagt at den lokale forankringen i Klepp selvsagt fortsetter, men at vi samtidig er bevisste på at vi er en del av Rogaland og også er en nasjonal entreprenør. Block Berge Bygg skal være en fremtidsrettet entreprenør med kontakt i våre røtter – fortsatt!

TLE: BBB har eksistert i 50 år. Er det noen merkedatoer i denne tiden som har gjort BBB til det der i dag?

TLE: På dette tidspunktet i samtalen er det frem med jubileumsboken. BBB feirer 50 år i 2016 og det er en stolt administrerende direktør som begynner å bla i historien. Som han selv er en viktig del av, på tross av at det ikke er hans fokus. «Med historien inn i fremtiden» står det på omslaget. Når man blar seg igjennom er det tydelig at det ikke bare er et generert slagord, men noe som faktisk har stor betydning i bedriften.

YK: Bilde på omslaget er fra Østre Bydel i Stavanger, nærmere bestemt Haugesundsgata. Dette er også det nyeste bygget vi har ferdigstilt. Det er utbygging av et helt kvartal med leiligheter, butikker for blant annet Coop-kjeden samt parkeringsanlegg.

I første kapittel «Et spennende møte» ser vi starten på eventyret Block Berge Bygg. Våren 1966 møtes skipsreder Sigval Bergersen, eier av rederiet med samme navn, og Gunnar Block Watne. De bestemmer seg for å slå sammen krefter og etablere selskapet Block Berge Bygg, hvor Block Watne skal stå for de fysiske byggene, Sigval Bergersen det tekniske. Visjonen var å «drive byggevirksomhet, herunder leie, kjøp og salg av bebygget og ubebygget grunn, samt å delta i andre virksomheter med lignende formål». Dette var selvsagt starten og representerer jo da den aller viktigste datoen!

I 1980 blir selskapet omgjort til et AS, hvor Block Watne eier 100%. Fremover har selskapet flere eiere, Westco-gruppen samt «Skartveit og Hodne». I 1999 kjøper Veidekke konsernet Block Berge Bygg, de er fremdeles eiere den dag i dag. Veidekke, som Norges største entreprenørselskap og i tillegg en stor Skandinavisk aktør betyr mye for firmaet. Dette førte til større kapitalressurser og gjorde at vi kunne investere 350 millioner i egne fabrikkanlegg. Samtidig ga dette oss tilgang til et større marked og gjorde at vi kunne bruke spisskompetanse i konsernet som strekker seg langt utover hva vi kunne gjøre bare fra dette bygget!

Det første bygget vi bygget for Statoil var høyhuset i Lagårdsveien. Dette førte til at vi i årene som kom bygget mye for Statoil, dette var selvsagt veldig viktig for oss. På slutten av 80-tallet når børskrakket inntraff ble byggemarkedet i Norge halvert. Da bygget Block Berge Bygg 20 bygg i Stockholm og hele 328 leiligheter i Israel. At vi klarte å strekke oss utover landegrensene og hente oppdrag gjorde at vi kunne opprettholde byggeaktivitet og beholde kompetansen i firmaet.

TLE: I 2013 valgte dere å gå inn som samarbeidspartner av Klepp IL. Var dette basert først og fremst på geografisk plassering? Om nei, hvorfor valgte dere å gå inn som en av Klepp IL's største sponsorer?

YK: Det er selvsagt ikke tilfeldig at vi valgte å bli samarbeidspartner for Klepp IL. Vi ønsket, og ønsker fremover, å se på det som et felles samarbeidsprosjekt. Det å bygge en merkevareverdi på tvers av Block Berge og Klepp IL betyr mye! Det ligger det veldig godt til rette for da vi føler vi deler mye verdier! Derfor tar vi dette samarbeidet veldig seriøst internt i bedriften. At vi ligger i Klepp Kommune hadde selvsagt en stor betydning, det sier seg selv. Når vi ligger i Klepp var Klepp IL den naturlige samarbeidspartneren for oss.

TLE: I 2016 forlenget Klepp IL og Block Berge Bygg samarbeidet. Begge parter har ytret ønske om et enda tettere samarbeid på flere fronter. Hvordan opplever dere hos BBB det er å sponse Klepp IL? Og hva er deres tanker om samarbeidet i årene som kommer?

YK: Dette er et samspill. Vi opplever at vi har mulighet til å dra veksler på kreativiteten og idrettsgledene som finnes i Klepp IL inn i våre arrangement hos Block Berge Bygg. Seneste på sommerfesten i år der flere av Kleppjentene stilte opp på kundearrangement og hadde flotte konkurranser med våre kunder. Dette ble veldig godt mottatt og jentene fikk masse skryt for jobben de gjorde! Videre prøver vi å delta aktivt på sponsortreff der vi kan treffe andre Kleppbedrifter og bygge gode nettverk sammen med dem. Så ser vi at våre ansatte også blir stolte når de ser BBB logoen på Klepp sine utøvere og på Klepp Stadion. Personlig blir jeg også stolt! Som sagt har vi som mål å styrke samarbeidet og finne flere måter å bruke det enda mer aktivt på, for begge parter. At BBB i fjor sommer maler verdens største takmaleri på vår fabrikkbygning og kommer i verdens største medier samt får besøk av mennesker fra Boston som er imponert over hva vi har fått til, så gjør vi ikke dette bare for BBB sin del, men for hele Klepp samfunnet!

TLE: Kristine Ellingsen har vært Klepp ILs nærmeste kontaktperson for vårt samarbeid. Kristine har jobbet i en årrekke for BBB og Klepp IL har alltid satt pris på samarbeidet. Hva betyr det å ha slike lojale medarbeidere, er det viktig med slike kontinuitetsbærere i bedriften?

Igjen blar Yngvar opp jubileumsboken og viser Kristine Ellingsen og historien om hva de ansatte betyr for bedriften. Hver seksjon i firmaet har fått sitt eget kapittel.

YK: Her ser vi de forskjellige avdelingene i Block Berge Bygg, alle representert ved en viktig person. Kristine Ellingsen som *administratoren,* Jan Arvid Johansen som *selgeren,* Harald Kuven som *montøren,* Nils Helge Slethei som *hovedtillitsmannen,* Preben Voll Hansen som *lærlingen* og meg som *lederen.*

Alle representerer dedikasjon til avdelingen de jobber i. Alt av fysisk utstyr, alt vi trenger å bygge kan du kjøpe for penger. Men menneskekraften, den kan du ikke kjøpe, den kan du ikke sette et tall på. Den må utvikles i samspillet i en bedrift, med en god og solid kultur i bunn. Menneskene i Block Berge Bygg betyr alt – ferdig snakka!

Det er tydelig at Yngvar Karlsen mener det han sier. Både om betydningen av menneskene som hver dag kommer på jobb i Block Berge Bygg sine lokaler, og av verdien som selskapet har også utenfor regnearkene og årsrapporten. Hvor viktig det er å ha slike hjørnesteinsbedrifter som ligger i førersetet for verdiskapning. Klepp IL setter enormt pris på alle sine samarbeidspartnere, store som små. For at idrettslaget skal kunne tilby idrettsglede på alle nivåer, fra elitespill til barneidrett trenger vi regionenmed oss. Der har Block Berge Bygg en av de viktigste rollene. Undertegnede takker for nok et hyggelig møte på Block Berge Bygg og tar med seg en signert utgave av jubileumsboken for 50-års feiringen. Og understreker høflig at det blir obligatorisk sengelektyre!

Barnas turnfestival på Klepp

Magne Hodne

Barnas turnfestival, eller kretsturnstevne for barn som det het før, skal i år arrangeres av Tasta Turn og Klepp I. L. v/turngruppa. Dato for begivenheten er 4. og 5. juni.

Da kommer det 486 unge turnere til Klepp, sammen med 109 foreldre og ledere. Det betyr at vi skal sørge for overnatting og bespisning for nesten 600 deltakere fra 12 ulike lag/foreninger. Kleppe skule og Klepp idrettshall vil bli benyttet til innkvarteringen.

Lørdagen vil gå med til trening på Klepps flotte stadion, før en om kvelden samles i turnhallen for pizza, underholdning og div. aktiviteter. På søndagen blir det tradisjonell defilering med korps og greier fra Kleppe skule, via Stasjonsvegen til stadion. Åpning av stevnet er kl. 13.00 og vi har heldigvis fått ja fra ordføreren til å komme og hilse fra kommunen. Så blir det flotte oppvisninger på kunstgraset.

Komitéen som har vært i sving siden i høst med planlegging er:

Magne Hodne - leder

Maren Løland - sekretær

Reidun Skretting/Lene Kaspersen - teknisk komité

Bjørn Hatteland - innkvarteringskomité

Nelly Engelsvoll/Dordi Horpestad - salg og bespisningskomité

I tillegg vil og må hele turngruppen «trø til» fra fredag kveld til søndag, for det er et stort arrangement som krever mye folk. Dersom det er noen, f. eks. foreldre til turnere som har lyst til å bidra med klargjøring for overnatting på skolen eller kiosksalg lørdag og søndag – ta kontakt med noen i komitéen.

Om det er et stort og krevende arrangement er vi likevel veldig glade for å få være arrangør. Det finnes flere lag/foreninger som misunner oss dette og kunne tenkt seg å vært arrangør, men disse kommer fra kommuner som sier konsekvent nei til lån/utleie av skoler og haller for overnatting. Heldigvis er ikke Klepp en slik kommune, og det er vi takknemlige for!

Velkommen til «forsommerens vakreste eventyr» på Klepp stadion søndag 5. juni kl. 13.00!

TURN KLEPP

KLEPP J16 ÅRETS SPILLER / ÅRETS INNSATSPOKAL

F.v: ÅRETS SPILLER, Kristine Tveter, trener Karl jr. Nærland og ÅRETS INNSATSPOKAL, Andrine Pallesen.

STØTT VÅRE ANNONSØRER - DE STØTTER OSS

A. IDSØE
KJØTT- OG PØLSEFORRETNING

GRUDE BYGG
Bedriftsvegen 35, Klepp St. • 51 79 98 50 • post@grudebygg.no

SPREKE UNGDOMMER PÅ MORGENTRENING

Astri Grøttå Ree er en velkjent fotballspiller på Klepps damelag. Det dere kanskje ikke visste er at hun er fysioterapiutdannet og to morgener i uka trener spreke håndballungdommer.

To dager i uka er treningen i gang i Turnhallen kl 06.55. Tirsdag er det guttene, torsdag jentene. Den 45 minutt lange treningsøkta har fokus på basisferdighetene og har til hensikt å styrke muskulaturen, øke bevegelighet og bedre koordianasjon. Kanskje ikke det mest spennende å bruke morgenen på tenker de fleste, men tilbakemeldingene fra ungdommen er svært gode og vår dyktige instruktør både motiverer og veileder ungdommene på høyt nivå.

Ideen om basistrening kom fra en velkjent trenerskikkelse, Thorir Hergeirsson. På spørsmål om hva vi burde satse på av spillerutviklingstiltak var basistrening noe av det viktigste vi kunne sette fokus på. Gjennom basistrening øves ferdighet som trengs når idrettekniske øvelser skal løses, basis er med og forebygger skader i en alder det mange sliter med knær og hæler når kroppen plutselig skyter i været. Samtidig øves ungdommene opp til å trene mer. De lærer å prioritere og må blant annet tidlig i seng og være nøye med kosthold før og etter trening.

Etter basistreninga er det en kjapp dusj, en matbit og skoleklare når første timer ringes inn. Basistreninga er et spleiselag mellom foreldrebetaling og støtte fra klubb. Hver spiller betaler 750,- i halvåret.

Astrid Grøttå Ree

STØTT VÅRE ANNONSØRER - DE STØTTER OSS

Hatteland Elektriske AS

Sommarkultur i Kleppeloen

Søndag 19.juni 2016

Eit gratis arrangement for alle

I Kleppeloen:
Stort mattelt, sal av grillmat og drikke, ansiktsmaling, ballongfigurar, barneaktiviteter, kulturinnslag med meir.
"Kulturrebus over Hålandsmarka" (kl 12.00-14.00)
- vinn flotte premiar sponset av Næringslivet i Klepp.

PROGRAM:

	Underholdning
	Underholdning
	Big Band Bonanza
	Rub A Dubs
16:00	Madcon (Hovedscene)

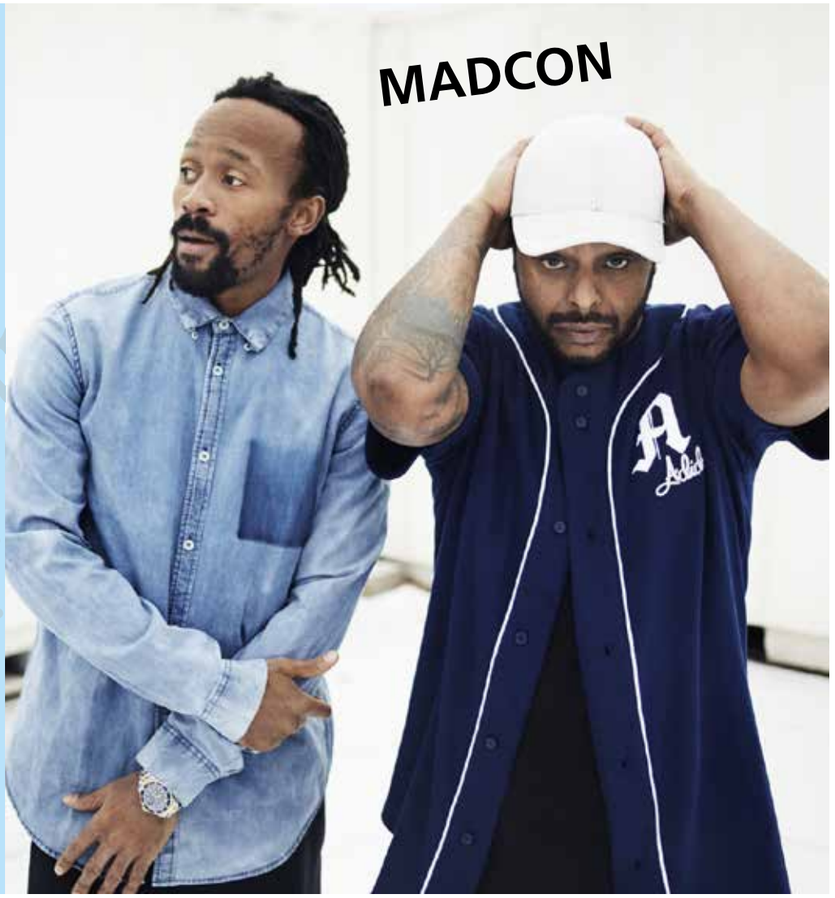

God, stor og gratis parkeringsplass på Jærhagen og ved Klepp Rådhus. – Det tar 10 minutt å gå ned til Kleppeloen.

ARRANGØRER: Klepp Kommune, SpareBank 1 SR-BANK

SAMARBEIDSPARTNERE: Klepp Næringsforening, Klepp energi, coop Klepp, coop mega, Block Berge, Hatteland Elektriske AS

www.klepp.kommune

KLEPP IDRETTSLAG HAR NÅ KJØPT INN NYE KLEPPFLAGG.

DISSE KAN FÅS KJØPT HOS OSS I TURN-HALLEN FOR KR 250,-.

STØTT VÅRE ANNONSØRER - DE STØTTER OSS

idèreiser as
reise- & turoperatør

Idèreiser as - Reisebyrå i Verdalen på KLEPP!

Idèreiser as, Verdalsvegen 28, 4352 Kleppe, Tlf. 51425744
Mobil. 909 77 141: Mail: ide@idereiser.no - www.idereiser.no

NHF RGF

Bryne Revisjon AS er et selskap med kontor i Bryne sentrum.
Vi arbeider med små og mellomstore bedrifter, organisasjoner og stiftelser som befi nner seg i området Jæren/Sandnes/Stavanger. Vi tilbyr tjenester innen revisjon, skatt og avgifter, årsoppgjør og økonomisk rådgiving.

BRYNE REVISJON

Meierigt. 17, 4340 Bryne. Telefon 907 73 000

HÅNDBALLSESONGEN 2015/16

SESONG MED MANGE LYSPUNKT

Svein Axel Johannessen

Siste seriekamp er unnagjort, 150 spillere og ledere har tradisjonen tro vært i Kristiansand på avslutningsturnering og avslutningsfesten i Turnhallen ble gjennomført på best mulig måte. Når status gjøres opp kan vi se tilbake på mange høydepunkter og samtidig se at vi har skapt et bedre håndballtilbud enn det vi hadde året før.

For første gang passerte vi 300 aktive håndballspillere og med det har vi på få år doblet antall aktive. Vi har som en av de første (?) klubbene i Norge ansatt en breddetrener. Tomek sin inntreden i Klepp har hevet kvaliteten på treningsarbeidet, vi har avlastet foreldretrenerne og vi har ikke minst klart å gi alle et tilbud i en hall som vi for lengst har vokst ut fra. På plusskontoen kan vi også notere oss at vi for første gang på ca 20 år hatt seniorlag på både dame- og herresida.

Basistreninga med fysioterapeut Astri G Ree to morgener i uka, en med gutter og en med jenter, har fortsatt. En gruppe av våre ungdomsskoleelever imponerer og møter opp hver uke kl 06.55 og gjennomfører ei økt før skolen starter. Vi må også trekke fram vårt håndball lag for psykisk utviklingshemmede. 34 aktive spillere fra hele Jæren gjør at vi sannsynligvis er den klubben i Norge med flest spillere. Når Landsturneringen blåses i gang på hjemmebane i Stavanger stiller Klepp med 3 lag og over 30 aktive spillere. Dette er vi stolte av. En stor takk til trenere og ledere som gjør et imponerende stykke arbeid.

Vi er også glad for at vi etter valget har fått ny hall inn i samarbeidsavtalen mellom de parti som skal lede Klepp kommune de neste årene. Beregninger gjort i forbindelse med kommunesammenslåingen viser at hadde Klepp IL hatt adresse i Hå så hadde vi hatt over 1 million ekstra i årlige kommunale tilskudd. Ja eller nei til ny kommune, vi må jobbe videre for å få politikere til å bidra til realisering av en sårt tiltrengt idrettshall i Klepp og at vi får rammebetingelser lik det våre nabokommuner har.

Fram mot sommeren flytter vi håndballen ut. Vi har fått sponset miljøsand fra Velde og fått denne transportert til Klepp av Klepp Spesialtransport. Med det anlegges beach bane utenfor det «hvite hus» og vi er eneste klubb som har sagt oss villige til å være arrangør av beach håndball. Dette er en populær spillform for ungdommene og som skal videreutvikle helheten i tilbudet i håndballgruppa.

Selvsagt har vi noen utfordringer. Hallkapasiteten er nevnt. Vi skulle så gjerne hatt med enda flere voksne i verv i styrer og komiteer. Vi skal ikke klage, håndballgruppa er heldige som har mange som legger ned mye tid for barn- og unges oppvekstmiljø. Vi skulle så gjerne hatt med flere. Det viser seg at engasjerer foreldre seg så er sjansen større for at ungene blir værende i idretten.

Til slutt vil jeg gi en hyllest til trenere og lagledere rundt våre lag. En fantastisk gjeng som uke etter uke står på for at barna skal trives med idretten. Kravene og forventningene til en frivillig trener blir større og større. Foreldre stiller større krav og har synspunktene på laguttak, spilletider og hva som bør gjøres for å vinne. Oftere blir disse lite konstruktive tilbakemeldingene gitt på tribunen. Istedenfor å framsnakke den jobben som gjøres skapes en negativ stemning som ofte barnet / ungdommen blir en del av. Slike holdninger må vi unngå, disse forsterker frafallet. Så min oppfordring: gi treneren et klapp på skulderen slik at når kvelden kommer etter en lang dag i hallen så kan sofaen inntas med en god følelse framfor den gnagende dårlig samvittigheten av kommentarer på vei ut av hallen. Synspunkter ønsker vi og det er derfor vi ønsker flere skal engasjere seg som frivillige. Ikke gjennom «kos med misnøye».

Vil og rette en stor takk til resten av Klepp IL. Aldri før har det blitt jobbet så godt sammen på ledernivå. Vi har fått et utmerket samarbeid med fotball som gjør at vi klarer å holde guttene i håndballen mye lengre enn det mange av våre naboklubber gjør.

En takk også til trofaste sponsorer og andre bidragsytere. Dere er alle uvurderlige i det store puslespillet Klepp IL håndball er.

God sommer. Join the beach turnering på stadion i juni.

Barneidrett

Sjekk www.kleppil.no for treningstider

Barneidrett foreldre og barn samler 2 og 3-åringer til lek og fysisk utfoldelse.
Vi pleier å sette opp en aktivitetsløype inne i hallen og ungene storkoser seg mens de øver på koordinasjon, balanse og sosiale ferdigheter.

Barneidretten i Klepp følger Norges Idrettsforbund sine Bestemmelser om barneidrett.

HÅNDBALLAVSLUTNINGEN

En fullsatt turnhall skapte en god ramme for håndballavslutningen. Tradisjonen tro ble kvelden viet basar, medaljeutdeling og kåring av innsatspremier.

En stor takk til basargruppa med Kirsti Kvaal, Bjarte Valheim, Helge Stokland og Roy Tore Haukedal for et godt organisert loddsalg og velorgaisert gjennomført avslutningsfest.

Årets spillere:
Ingve Tullin Haugland (HU), Mariann Nielsen (HU), Gøril Horpestad (J12), Anders Lunde (G12), Cassandra Breiland (J13) Ida Kristin Engelsgjerd (J14), Tore Pedersen (G14), Ine Hegre (J15), Årstein Rosseland (G15), Tonje Lilleengen (J15).

Gutter 12, puljevinner nivå 2
Morten Kyllingstad, Tormod Malmin, Runar Taksdal (foran) (Anders Lunde skjult bak), Eirik Bergli, Håvard Tveit Langeland, Simen G Johannessen, Elias Valen, Emil Kleppe, Oskar Abuservic.

ENDELIG
SENIORLAG PÅ KLEPP

Når hadde Klepp seniorlag på både dame og herresiden sist? 15 år? 20 år? Svaret er ikke så viktig, det viktigste og gledeligste er at vi er i gang.

Manglende hallkapasitet og liten rekruttering har vært hovedårsakene til at Klepp har stått uten seniorlag de siste årene. Men når guttekullene etter hvert var blitt så «gamle» at de holdt senioralder og en gjeng spreke damer savnet håndballen så var vi plutselig i gang.

Herrelaget har spilt i 5. divisjon og det var med spenning vi startet sesongen for å se om våre unge Kleppgutter var fysisk rustet til å møte både mange aldersklasser (og kilo) opp. Med noen tilvekster i Fredrik, Thomas Erik og Ola, samtidig som at våre 16 og 17 åringer etter hvert vokste stort, gikk laget fra den ene seieren til den andre. Laget endte tilslutt på 4. plass med kun 3 tap. Plasseringen gir ikke direkte opprykk men muligheten for spill i divisjonen over er absolutt tilstede. Der vil guttene gjerne, for revansje over «old boys» laget til Voll ser ungdommene fram til.

Damene var få når de startet. Sesongåpning i 6. divisjon i Skånevik og Ølen. Ild dåp uten like. Men oppstarten gikk bra, flere og flere fikk lyst å gjøre comeback og etter hvert kom det også flere yngre jenter som gjorde comeback etter å ha sluttet med håndballen altfor tidlig. Med mye rulleringer på laget svingte resultatene stort gjennom sesongen. Men hva gjør vel det, målet var å få i gang et lag. Det har vi klart og allerede nå ser vi at dette var ingen døgnflue.

Det vil bli både dame- og herrelag også neste sesong. Det er gledelig at vi kan beholde spillerne i Klepphallen også når de har passert 16.

Under, tabellene for sesongen 15/16.

Bak f.v.: Åste Horpestad, Lene Ree Thiemer, Wenche Svela Bore, Klara Fatnes, Lene Bore, Monika Kyllingstad, Inglen Imsland,Elisabeth M. Madsen.

Foran f.v.: Hilde-Kristin Engelsgjerd, Karen Marie Hove, Lene Fog Høien, Monica Orstad, Lene Bore, Siv Åshild Kydland.

Stående f.v.: Per Ivar Stokland, Ola Storhaug Fosse, Thomas Kyllingstad, Joakim Vik Haukedal, Henrik Egeland, Thomas Rosseland, Oskar Sande, Fredrik Vigre, Thomas Erik Sande, Sindre Tho og spillende trener Richard Andersson.

Liggende foran: Einar Eriksen

HERRER 5. DIVISJON

1	Voll	14	13	1	0	408 - 258	27
2	Riska 2	14	12	0	2	438 - 359	24
3	Figgjo/Ålgård	14	11	0	3	375 - 321	22
4	**Klepp**	**14**	**11**	**0**	**3**	**419 - 293**	**22**
5	Forus og Gausel	14	10	0	4	386 - 301	20
6	Randaberg	14	9	0	5	325 - 307	18
7	Havørn 2	14	8	0	6	334 - 328	16
8	Tastavarden 2	14	6	2	6	353 - 347	14
9	Kåsen 2	14	5	0	9	358 - 420	10
10	Brodd	14	4	0	10	318 - 370	8
11	Midtbygden	13	3	1	9	282 - 348	7
12	Sandnes 3	14	3	0	11	348 - 436	6
13	Hana	14	1	2	11	272 - 370	4
14	Lura	12	2	0	10	228 - 306	4
15	Bogafjell	13	2	0	11	238 - 318	4

DAMER 6. DIVISJON

1	Nærbø 3	16	14	0	2	395 - 261	28
2	Ølen	16	13	0	3	434-322	26
3	Kåsen 2	16	11	0	5	375-272	22
4	**Klepp**	**16**	**9**	**1**	**6**	**271-294**	**19**
5	Forus og Gausel	16	8	0	8	327-329	16
6	Siddis Sport	16	6	0	10	283-366	12
7	Skånevik	16	5	0	11	265-319	10
8	Ganddal	16	3	1	12	308-365	7
9	Mastra	16	2	0	14	240-370	4

STØTT VÅRE ANNONSØRER - DE STØTTER OSS

i'm lovin' it™

NORSK STÅL
Orstadvegen 126, 4353 Klepp st.
tlf. sentalbord 07825
www.norskstaal.no

Malm Orstad as
www.malmorstad.no

PARTNER TRE

LANDSKAMPER PÅ KLEPP STADION

Lørdag 5. mars og tirsdag 8. mars arrangerte Klepp IL J17 landskamper på Klepp Stadion. Sammen med Ålgård FK som også arrangerte kamper ble det travle dager for begge klubber!

Det ble spilt totalt seks kamper mellom de fire nasjonene Norge, Sverige, Polen og Skottland. Norge avsluttet med «gruppefinalen» mellom Norge og Sverige som endte med en svært overbevisende 6-0 seier til Norge på Klepp Stadion.

I underkant av 800 tilskuere var innom stadion disse to dagene og det ble svært god reklame for vårt flotte anlegg samtidig som det var en fin mulighet for Klepp IL å arrangere kamper til internasjonale krav. Det ga også klubben gode inntekter noe som kun var mulig ved hjelp av flere titalls frivillige som stilte opp, enten som vakter, i speakerbua eller i kiosken!

Laget kvalifiserte seg til EM i Hviterussland. EM spilles i perioden 4.-16.mai og Norge er ett av åtte lag som deltar.

Andrea Norheim fra Klepp og Ingrid Olsen fra Eik var lokale innslag her.

Tuva Hansen og Maria Hiim

Tuva Hansen og Maria Hiim gikk videre til med J 19 landslaget til Em som spilles i Slovakia i sommer fra 19-31 juli.

Else Karin Stangeland

STØTT VÅRE ANNONSØRER - DE STØTTER OSS

Bli medlem av Stadionklubben!

- Sesongkort. Gratis tilgang til alle seriekamper på stadion
- 50% prisreduksjon på leie av stadion for firma (Pris for privatemedlemmer er i dag kr. 2000,-)
- Samling for Stadionklubbens medlemmer med middag to ganger årlig.
- Skattebesparing på kr. 1008,- pr. år.

Kontakt:
Aud Rosseland
Klepp IL 51 42 12 97

Stadion gir mange gleder - vi trenger din støtte!

J★S service
BOLIG • NÆRING • LANDBRUKSBYGG

JS SERVICE
HJELPER DEG MED

- Landbruksbygg
- Rehabilitering
- Restaurering
- Tømrertjenester
- Bolig

Vi tilbyr fleksible løsninger i materialvalg og sammensetninger som tilpasses dine ønsker og behov.

Breimyra 9 4340 Bryne • www.js-service.no • js@js-service.no • Tlf. 958 12 607

ECS Automation AS

- Prosess Control system.
- Power plant.
- Food Industri.
- Water and Waste Water.
- Machine and Robot.
- Production Control and Switch Board Cabinet

ECS En internasjonal totalleverandør Av Prosess og Kontroll systemer.

SD Anlegg, HMI, PLS, Programmering, Styre / Startepanel inkl. EL Montering og Service.

Med Motto: **Fra Ide til ferdig anlegg.**

Hoved kontor på Bryne
Industri vegen 2. på Håland
Postboks 508.
N-4349 BRYNE
Telefon. + 47 51 77 09 70
E-post. ecs@ecs.as
Heimeside. www.ecs.as

Kontakt oss i: Basis tid / normal arbeidstid:		Kl. 07.00 til 15.00.
Generell henvendelse.	Sentralbord.	+47 51770970.
Service oppdrag.	Stein Vigre.	+47 51771465.
Produksjon/Innkjøp.	Tor Mikal Berge.	+47 51770978.
Salg og markedsføring.	Arvid Salte.	+47 51770972.
Økonomi og Regnskap.	Annette Hellvik Tjelta.	+47 51770970.
Daglig Leder.	Arvid Salte.	+47 51770972.
Kontakt oss utenfor Basis tid:		**Kl. 15.00 til 07.00.**
Vakt / support telefon 24Timer.		+47 98213491

Tilbudet gjelder også;
stiger, brannstiger,
flaggstenger i glassfiber,
flagg og vimpler.

SOLSKJERMING

Vi tilbyr GRATIS og uforpliktende oppmåling.

÷20% rabatt!

Tilbudet gjelder ved bestilling ut 2015

Stort utvalg med høy kvalitet!

Stort utvalg i innvendige og utvendige løsninger:
Markiser • Lamellgardiner • Plissègardiner
Metall- og trepersienner • Utvendige persienner m.m.

PERGOLA
MARKISETAK
- Motorisert, med treramme eller lakkert alu-ramme
- Tåler storm – opptil 88 km/t!
- Leveres på mål –med utfall opptil 9 meter!

ESPENES a.s

Alle våre solskjermingsprodukter lages på mål tilpasset kundens behov og ønsker.

RV. 44 v/Øksnevad • Tlf 51 78 88 00 • www.espenes.no
Åpent: Mand., onsd. og fred. 7–16. Tirsd. og torsd. 7–18 Lørdag stengt

JÆRENS BESTE UTSIKT?

BRA inntil 347 m²
Med utleieleilighet
Pris fra 6.990.000,-*

Horisont byr på en lys og åpen beliggenhet med fantastisk utsikt over Orrevatnet og havet. Barnehager, skoler og turområder er like i nærheten. Klepp sentrum og Jærhagen ligger en 10 minutters spasertur unna.

*Pris er eks. innredning av leil.

OM BOLIGENE
- Store nøkkelferdige eneboliger
- BRA inntil 347 m²
- Tomtestørrelser ca 440 til 590 m²
- Dobbel garasje
- Godkjent leilighet som kan leies ut eller brukes selv
- Muligheter fra 5 til 9 soverom
- 2 til 3 stuer samt stort kjøkken
- Moderne og effektive energianlegg med vannbåren gulvvarme
- Fliselagte bad og hvitlasert eikeparkett og trapp
- Ferdig opparbeidet uteareal
- Stedstøpt betongdekke

Ta gjerne kontakt for tomtevisning eller møte vedrørende prosjektet:

Kurt Sande, Favoritthus
Tlf: 900 11 055
kurt.sande@favoritthus.no

FAVORITTHUS

Les mer på **favoritthus.no/horisont**

INNSATSPOKALEN FOR 2015 TILDELT ALF INGE JÅTTEN

Til venstre, Alf Inge med innsatspokalen fra Klepp IL, til høyre tildeling av innsatspokalen i dommerlauget i Rogaland.

Alf Inge Jåtten (Ini) er Klepp-patriot på sin hals og har vært aktiv som dommer i 37 år.

Han har i tillegg til å være dommer i kretsen over flere år dømt klubbkamper og vært dommerkontakt i egen klubb.

Målt i antall dugnadstimer er jobben han har lagd ned formidabel.

Som god Klepp supporter er Ini alltid å finne på tribunen når Klepp spiller kamper - både for Herre A og Klepp Elite.

KLEPP J15 I ÅRETS NORDSJØCUP

Lørdag 30. januar var det Jenter 15 sin tur til å spille Nordsjøcup. Vi melde på 1 lag i denne klassen, og det var 10 jenter som stillet opp og var med.

Først var det 3 innledende kamper, mot Havørn, Nærbø1 og Orre 1. Klepp vann alle desse kampane, og var klare for kvartfinale.

I kvarfinalen møtte me Orre 2, og vann 5-2 .

Nå var det semifinale som stod for tur, Klepp møtte Vigrastad 2 og vann 3-1. Kleppjentene hadde våre ubeseira så langt:)

Bare finalen gjenstod, nå var det Bogafjell vi skulle møte. Det blei ein spennande finale, Bogafjell stakk av med seieren og slo oss 3-1.

For ein innsats av jentene, det blei sølv, og me var kjempefornøyde. Evelina Bojadzic scora mange av måla til Klepp, og Lisa Hove var den som scorde flest og blei toppscorar på laget.

Første kamp blei spilt tidlig morgen, og finalen var på seine ettermiddag. Mange foreldre og venner stilde opp for å heie jentene frem, det syns me var veldig bra.

Laget har fått ny trener denne sesongen, Gitte Stangeland, det var første turneringen hennes, og ho gjorde ein strålende jobb:)

Svanhild Mæland, ei av to oppmødre

STØTT VÅRE ANNONSØRER - DE STØTTER OSS

LIE BLIKK A/S
Kvålveien 13, 4323 Sandnes
Tlf. 46 94 00 00
www.lieblikk.no

JærTaxi
51 40 33 00
1-16 passasjerer

Klepp Spesialtransport as
Borevegen 5,
4352 Kleppe
Tel: 51 425155
Faks: 51421020
Mob. 932 15061
Med en bilpark på 10 biler, derav 5 kranbiler utfører vi bl.a.:
- Alt innen tungtransport
- Flytting av hus
- Flytting av grave-maskiner
- Transport/montering takstoler
- Transport av olje-relatert utstyr

Klepp Bistro
Jærvegen 502, Kleppe
51 42 31 00

KLEPP J13 I ÅRETS NORDSJØCUP

Samla tropp, begge laga J13 i sammen: gull + sølv + toppscorer

Bakerste rekke f.v.: Ingrid Norheim, Evine Håland, Anna Meling Haugland, Aina Pallesen, Trude Horpestad, Maria Hermansen, Andrea Ohma, Anette Braut Barane.

Fremste rekke: Ida Marie Pedersen, Karen Maudal, Stine Braut Bore, Chalotte Landa, Ine Tveit, Tiril Kleppe og Vilde Johannesen.

I fjor tok vi gull og i år tok vi gull og sølv! For noen jenter. Ser vi disse jentene i toppserien om noen år?

I tillegg ble vår Ine Tveit toppscorer (tett fulgt av ei annen kleppjente, og dette ble avgjort i finalen)Bedre kan det ikke gjøres.

Kleppjentene stilte på Orre lørdag 16 januar. De stilte med to jevne lag og ble ledet av Ove Horpestad og Asgeir Håland(ref bilde). Motstanderne var Havørn, Lura, Bryne, Bogafjell, Sandnes Ulf og Orre.

Begge lagene kom seg lett videre og kvartfinalen slo Klepp 1- Bryne 4-0. Klepp 2 knuste Havørn 5-0 i den andre kvartfinalen. I semien var det overlegen seier til Klepp 1 over Bogafjell 4-1, mens Klepp 2 måtte jobbe litt ekstra for å slå Lura 2-1 i finalen. Litt spesielt at Klepp møte Klepp i finalen, men det gode er at det uansett blir en Klepp vinner. Og her var det Klepp 1 som trakk det lengste strået å vant 3-0.

God stemning og fjåge jenter uansett resultat.

Heia Klepp

Trenerne Ove Horpestad og Asgeir Håland godt fornøyde!

KLEPP G14 I ÅRETS NORDSJØCUP

Grytidlig søndag 24 januar stilte Klepp gutter 14 med to lag i årets Nordsjøcup. De var delt inni to jevne lag og ble ledet av Torleif Håland og Jan Soma. Motstanderne i de innledende kampene var Ålgård, Madla, Frøyland, flere av disse hadde to lag. Begge Klepplagene gikk videre til kvartfinalen, men her sluttet eventyret for Klepp 2. Klepp 1 gikk videre fra kvartfinalen og vant så vidt semifinalen 3-2 over Vigrestad. Klepp sine spillere satt spent å ventet på den andre semifinalen som skulle spilles mellom Ganddal og naborivalen Klebe. Like nervepirrende ble den semien, men det var Ganddal som stod til slutt klar for finale mot Klepp.

Kleppguttene var kjempegode i hele finalen, men Ganddal ble for tøffe og stillingen endte til slutt 1-0 til Ganddal. Men alle var godt fornøyd med søndagen og spesielt stas var det at det ble Emil Håland fra Klepp som ble toppscorer i gutteklassen 14 år.

Nå venter seriestart og Sørcup på disse guttene. Vi gleder oss til å følge de videre ut over sesongen.

Hilsen supportergjengen til gutter 14 år

G14 F.v.: Are Storhaug, Tormod Fjelde, Eskil Friestad, Kristian Håland, Joakim Aasheim, Christoffer Vestbø og Emil Håland.

KLEPP G13 I ÅRETS NORDSJØCUP

Klepp IL G2003 stilte med 3 lag i Nordsjøcupen 2016 som alle gjorde en flott figur. Aller best gikk det for Lag 1 som gikk hele veien til finalen.

Lag 1 startet turneringen tidlig søndag morgen og var bra forberedt til første kamp mot Riska som ble slått 5-1. Deretter slapp guttene seg litt nedpå for i neste kamp ble det tap 2-1 mot arrangørlaget Orre 2. I siste gruppespillkamp som måtte vinnes for å sikre avansement ble Voll slått med hele 8-0 og kvartfinaleplassen var sikret.

Lag 2 startet også gruppespillet solid med å slå Riska 3 med 1-0 og etter en tett og spennende kamp. Den andre kampen ble like jevn og spennende som den første. Denne gang var det de blå/hvite på Voll 3 som ble beseiret med 1-0. I siste og avgjørende gruppespillkamp var det Ålgård som skulle slås. Nok en gang ble det en uhyre tett og jevn kamp og nok en gang ble resultatet 1-0, men dessverre ikke til Klepp og dermed røk drømmen om sluttspillet.

Lag 3 var siste lag i ilden da de startet mot Riska 4. Lagene fulgte hverandre tett, men til slutt var det Riska som stakk med seieren, 4-3. I andre kamp ville det seg ikke helt og det endte med 2-0 tap mot Ganddal 1.. I siste kamp mot Ålgård 2 kjempet guttene heroisk, men dessverre så hold det ikke helt inn og Ålgård 2 vant 1-0.

Lag 1 møtte Orre 1 i kvartfinalen og med seier 5-1 ble plassen i semifinalen ble sikret. Det bar så direkte til semifinale mot Ålgård 1 og spenningen begynte å stige i guttene. Inspirert av å spille om pokaler kjempet Kleppguttene seg til seier 2-1.

Finalemotstander ble Varhaug som på veien mot finalen hadde utrolige 40-2 i målforskjell !!! Etter en utrolig jevn kamp som endte 1-1 måtte det ekstraomganger til for å skille. Disse så ut til ende målløs, men med 10 sekunder igjen på klokka scorer Varhaug det avgjørende 2-1 målet. Når den store skuffelsen etterhvert la seg var guttene likevel veldig fornøyde med 2. plass og pokalJ

Alt i alt kjempeflott innsats av samtlige gutter som deltok i turneringen for Klepp IL G03.

Hilsen
Sissel Håland
G-13.

Fremme: Fredrik Bergli og Matias Håland.

Bak f.v.: Sander Folkvord, Elias Valen, Eirik Bergli og Sheldon Dyrdal.

STØTTEANNONSØRER

Alveland	Meierigt. 15	Bryne	51 48 75 15
Berland Betong A/S	Smørpiggen	Kverneland	51 48 53 11
Braut Planteskule	Jærvegen 559	Kleppe	51 42 13 55
DNF	Orstadvegen 128A	Orstad	51 56 40 70
Gilje Tre A/S	Giljastølveien 8	Dirdal	51 61 14 00
Gjesdal Caravan Service	Jærhagen	Kleppe	480 27 979
Gjødseltransport A/S	Kornvegen 123	Kleppe	959 71 737
Gudmestad leker og modeller	Nesheim	Nærbø	920 59 038
Hauck Portservice A/S	Jærvegen 152	Ree, Bryne	51 43 05 66
Horpestad Plantesalg	Roslandsvegen 14	Tjøtta	51 78 88 80
Klepp Fotklinikk	Kjelvene 31	Kleppe	926 42 624
Reve, Åge byggm.	Linjevegen 4	Kleppe	926 36 010
Rogaland Bildeler AS	www.rogalandbildeler.no	Egersund	51 49 49 00
Sageneset Feriesenter	www.sagenesetferiesenter	Sirdal	975 03 777
Sele Auto A/S	Selevegen 4	Voll	51 42 32 73
Sprøytegården A/S	Nordsjøvegen 613	Kleppe	51 42 06 10
Tore Vagle A/S	Langgt. 103	Sandnes	51 60 13 00
Tuff-Kote Dinol	Luramyrvn. 77	Sandnes	51 63 00 50
Vaida Vaskebyrå	Tjønnvegen 8C	Klepp st.	922 41 190

coop
klepp

Utdelingen skjedde før seriekampen mot Avaldsnes søndag 28. mars v/leder for ærestegn: Magne Hodne og leder for Kvinner Elite: Else Karin Stangeland

GRY TOFTE IMS ÆRESTEGN I SØLV

Gry hadde sin første kontakt med Klepp som 15 åring i "talentgruppe" mens hun fortsatt spilte for Austrått i 2001.

Gry ble tatt opp i A-stallen til Klepp i 2002. Gry har vært kaptein fra 2004 og har siden da kun stått over 2 kamper pga. skade.

Gry har spilt over 400 kamper for Klepp og scoret mer en 125 mål. Hun er inne i sin 14 sesong for Klepp. Dette plasserer Gry helt i toppen på alle 3 lister i adelskalenderen for idrettslaget.

Gry har spilt 38 kamper for forskjellige U-landslag.Hun har spilt 48 kamper for Norge kvinner A og har Sølv i EM 2013. Hun har også spilt i 2 VM for Norges A landslag kvinner.

Gry fikk NFF`s Fairplaypokal i 2012. Gry var på årets lag kåret av spillerne i regi av NISO i 2011.

Gry har bidratt betydelig til profilering av Klepp IL og kvinnefotball i en årrekke.

Sannsynligvis toppseriens mest klubblojale spiller. Gry har takket nei til både Norges beste toppserielag og utenlandske toppklubber.

Gry er trener ved ulike spillerutviklingstiltak i regi av Klepp IL, har vært instruktør FFO i en årrekke.

Instruktør for NFF's "Middle East Girl's Football School".

Gry har representert Klepp IL med årlige klubbesøk i nabokklubber for å promotere kvinnefotball og Klepp Idrettslag.

Gry har utført ett betydelig antall dugnadstimer hvert år for å bidra til inntektene som må til for å drive toppserielaget.

Komitèen for ærestegn utnevner Gry som en verdig kandidat til Ærestegn i sølv.

TILDELTE ÆRESTEGN I SØLV OG GULL I KLEPP IDRETTSLAG

SØLV

1959	Georg Husstøl
1959	Livar Storhaug
1959	Karl Hauge
1959	Magne Hatteland
1959	Kristen Mjølhus (gull -69)
1959	Åge Storhaug (gull -69)
1959	Agnar Hatteland (gull -75)
1965	Martin Hove
1969	Lars Storhaug jr.
1969	Jakob Sørestad
1969	Magne Nygard
1969	Magne Anda
1969	Palmer Kleppe
1969	Morten Lerøy
1969	Bernt Øvregård
1969	Norleif Skretting
1969	Magne Jakobsen
1969	Oddrun Vintervold
1969	Georg Kyllingstad
1969	Garman Fjogstad
1969	Jostein Braut
1979	Magne Hodne (gull -09)
1979	Ola Mossige
1979	Egil Kleppe
1979	Aslaug Grude
1979	Elfin Lea
1979	Arvid Storhaug
1982	Jan Grude
1982	Odd Særheim
1989	Maria Bore
1989	Else Karin Stangeland (gull -09)
1989	Bjørg Storhaug
1989	Arild Grude
1989	Gaute Klepp
1989	Ole Johannes Laland
1989	Per Helge Laland
1989	Tor Sølve Laland
1994	Alfred Bore
1994	Hans Kyllingstad
1994	Oddvar Meland
1994	Steinar Bore
1994	Per Magne Tengesdal
1994	Berge Hatteland
1994	Rolf Bore
1994	Ranveig Mossige
2009	Torstein Skretting
2009	Colin Thompson
2009	Ane Stangeland
2009	Knut Eriksen
2009	Bjarne Kyllingstad
2009	Malvin Austli
2009	Oddvar Penne
2016	Gry Tofte Ims

GULL (ÆRESMEDLEM)

1959	Lars Storhaug sen.
1969	Kristen Mjølhus
1969	Åge Storhaug
1975	Agnar Hatteland
2009	Else Karin Stangeland
2009	Magne Hodne

STØTT VÅRE ANNONSØRER - DE STØTTER OSS

RPT PRODUCTION

Treprosjekt
spesialinnredning og corian®

Klepp Elite Scoringsklubb / bedrift

Støttespillerne i scoringsklubben gjør det mulig for Klepp å drive et toppserielag for kvinner i Rogaland!

Klepp takker for støtten så langt, og har i 2016 ambisjoner om å heve seg i serien og vinne NM! Bli med på moroa -
Bli medlem av scoringsklubben!

Regler:

- 170 kr pr mål i serie & cup
- Innbetaling etter vår/høst sesong (faktura tilsendes)
- Bedriftslogo legges inn på nettsiden under scoringsklubben
- Bedriftslogo henges opp inne på Klepp Stadion
- Annonsering under kamp
- Eget arrangement under en Toppserieklamp
- 2 fribilletter til alle hjemmekamper i sesongen
- Mulighet for å krysse av for et maksimum beløp på 5000 kr
- Hovedpremiene trekkes på siste hjemmekamp
- Medlemskapet er løpende til det blir aktivt avsluttet

Hovedpremier:
1. premie: Varer Klepp Elite Umbro-kolleksjon for Kr. 4000,-
2. premie: Varer Klepp Elite Umbro-kolleksjon for Kr. 2000,-
3. premie: Varer Klepp Elite Umbro-kolleksjon for Kr. 1000,-

Resultater finnes på www.kleppil.no/Klepp-Elite
Påmelding kan også gjøres via hjemmesiden

Ferdig utfylt kupong sendes til eller leveres til:
Klepp IL, Stasjonsvegen 24, 4352 Kleppe
E-mail: post@kleppil.no
Telefax nummer: 51421460

---------- klipp her ----------

Jeg vil bli med i Klepp Elite Scoringsklubb!
Navn: _____
Adresse: _____
Telefon: _____ Email:_____
Dato: _____ Underskrift: _____
Vervet av:_____

☐ Ja, jeg ønsker et maksimumsbeløp på 5000 kr

Klepp Elite Scoringsklubb / privat

Støttespillerne i scoringsklubben gjør det mulig for Klepp å drive et toppserielag for kvinner i Rogaland!

Klepp takker for støtten så langt, og har i 2016 ambisjoner om å heve seg i serien og vinne NM! Bli med på moroa –
Bli medlem av scoringsklubben!

Regler:

- 20 kr pr mål i serie & cup
- Innbetaling etter vår/høst sesong (faktura tilsendes)
- Premie på hver hjemmekamp til en i scoringsklubben!
- Mulighet for å krysse av for et maksimum beløp på 500 kr
- Hovedpremiene trekkes på siste hjemmekamp
- Medlemskapet er løpende til det blir aktivt avsluttet

Hovedpremier:
1. premie: Varer Klepp Elite Umbro-kolleksjon for Kr. 2000,-
2. premie: Varer Klepp Elite Umbro-kolleksjon for Kr. 1500,-

Resultater finnes på www.kleppil.no/Klepp-Elite
Påmelding kan også gjøres via hjemmesiden

Ferdig utfylt kupong sendes til eller leveres til:
Klepp IL, Stasjonsvegen 24, 4352 Kleppe
E-mail: post@kleppil.no
Telefax nummer: 51421460

---------- klipp her ----------

Jeg vil bli med i Klepp Elite Scoringsklubb!
Navn: _____
Adresse: _____
Telefon: _____ Email:_____
Dato: _____ Underskrift: _____
Vervet av:_____

☐ Ja, jeg ønsker et maksimumsbeløp på 500 kr

Klepp energi

I·K·M

www.IKM.no

HÅLAND ASFALT
93 44 77 74
bente@haalandasfalt.no

WAAGE
TANNLEGESENTER

4352 KLEPPE - TLF: 51 42 16 94
www.waagets.no

Klepp Rør

FINNØY Buss as

www.finnoybuss.no

Tlf. 51 71 08 40

ke automasjon
EN DEL AV KVERNELAND ELEKTRISKE GRUPPEN

ke installasjon
EN DEL AV KVERNELAND ELEKTRISKE GRUPPEN

EL-PROFFEN www.ke.no • 51 78 91 00

Din lokale
VENTILASJONS-ENTREPRENØR

- Godt inneklima
- Energieffektive løsninger
- Næring og privat
- Nybygg og rehabilitering
- Service

Sentralbord: 46 94 00 00
Kvålveien 13, 4323 Sandnes
post@lieventilasjon.no

En del av Lie-gruppen:
LIE BLIKK METALL INTERIØR

LIE VENTILASJON

PROLINE UMBRO

SPORT
sport er alt

Vi i G-Sport ser frem til en hyggelig handel.

G-Sport Klepp
Solaveien 25, 4352 Kleppe. Tlf. 51 42 85 10.
Mail: post@klepp.g-sport.no

sport er alt SPORT

DIN LOKALE BILVERKSTAD

- Service
- EU kontroll
- Reparasjoner
- Karroseri og lakk

Velkommen uansett bilmerke!

KLEPP AUTO
Kjøpsmannsbrotet 9, 4352 Kleppe
Tlf.: 51 78 60 60
Man-fre 07:00-16:30

www.mecacarservice.no

MECA CAR SERVICE

Klepp Kiropraktikk & Fysioterapi

- Kiropraktor Terje Nesse
- Fysioterapeut Ørjan Lie

Tlf. 51 42 14 50

SANDNES ELDSTE ADVOKATFIRMA - ETABLERT 1938

Telefon 51 97 10 00 | post@tengs-pedersen.no | www.tengs-pedersen.no

- VANNSKJÆRING
- PLASMASKJÆRING
- SVEISING
- GASSKJÆRING

Orreveien 514 - 4340 Bryne
tlf. 51 42 31 22 - 913 21 566
www.pallesensveis.no
mail: post@pallesensveis.no

PALLESEN SVEIS AS

WESTCO

Møller Bil®
mollerbil.no
Sandnes og Jæren
Ganddal, Sandnes
Tlf: 24 03 49 00
/sandnes

Leikvoll Kjerneboring as
Betongsaging - Meisling - Boring - Riving • www.leikvoll.no

Støtt våre sponsorer!
De støtter Klepp IL

AARBAKKE

QUICK-TRANSPORT.no

BYGG MESTER
JENS GERLACH SØRENSEN A·S

compendia
Vi gjør det gildere å jobbe

ROLFS DEKK
O.G. Kvernelandsveg 13, Kverneland
Tlf. 51 48 55 52

BYGGMESTER
O.A. Hodne
NYBYGG - PÅBYGG - REPARASJONER Mob. 982 05 070 Tlf. 51 42 20 37

HORPESTAD gartneri

IHI
Forhandler
SALG · SERVICE · UTLEIE
KS-MASKIN 920 49 485

GRUDE GARTNERI

HÅREX FRISØR
ORREVEGEN 468, 4340 BRYNE • 51 42 43 46

ØKSNEVAD NÆRINGSPARK
4353 Klepp Stasjon
Telefon: 51 78 82 00
Fax: 51 78 82 01
www.neringsparken.no

PARTNERE:
Torill Skjæveland Hodne
Rune Stakkeland
Oddmund Wiig
Magnar Espedal
N·A·R·F
Norges Autoriserte Regnskapsførerers Forens Medlem

Jæren REGNSKAP
Tlf. 51 78 86 50
post@jaeren-regnskap.no
www.jaerenregnskap.no

Premiegrossisten
Bedriftsveien 14, 4353 Klepp stasjon
Tlf/fax 5142 46 00
E-mail post@premiegrossisten.no

JÆREN GULL & SØLVSMIE
Storgt. 46, 4340 Bryne • Tlf. 51 48 27 66

MIX
Åpent:
Hverdager 0900 - 2100
Lørdag 0900 - 1800
Søndag 1200 - 2000
BERGE HATTELAND
KIOSKVARER / AVISER
COFFE SHOP
NORSK TIPPING
RIKSTOTO
RIKSTOTO DIR.HVER KVELD
STORSKJERM - SPENNING
VELKOMMEN INNOM!

Seland Optikk
interlens
JÆRVEIEN 549 - KLEPPE - TELEFON 51 42 03 90

KLEPP PROSJEKTERING AS -en del av Mestergruppen
Orstadvegen 112, 4353 Klepp st.
51 78 91 50
www.klepp-prosjektering.no
post@klepp-prosjektering.no

Årets damelag i håndball, 1988:

Laget før sesongstart, på vei til Danmark til treningsleir.
Bak fra venstre: Sjåfør Olav Ognedal, Heidi Solberg, Grethe Mæland, Inger Marie Laland, Mildrid Bore, Janne Stangeland, Bente Storhaug.
Foran fra venstre: Trener Pia Bønning, Anett Knutson, Siri Carlsen, Katrine Sæland, Eva Nese og Gøril Sande.

Lilleputtlaget 1983:

Bak f.v.: Dagfinn Hodne (oppmann), Jørn Myklebust, Stig Stokka, Asgeir Håland, Rune Gaarde, Asle Grude, Idar Kvamme, Erling Monsen, Arild Grude (trener)
Foran f.v.: Martin Sikveland, Helge Berland, Geir Rune Hodne, Tor Inge Hodne, Unni Håland, Roy Soma, Rune Austli.

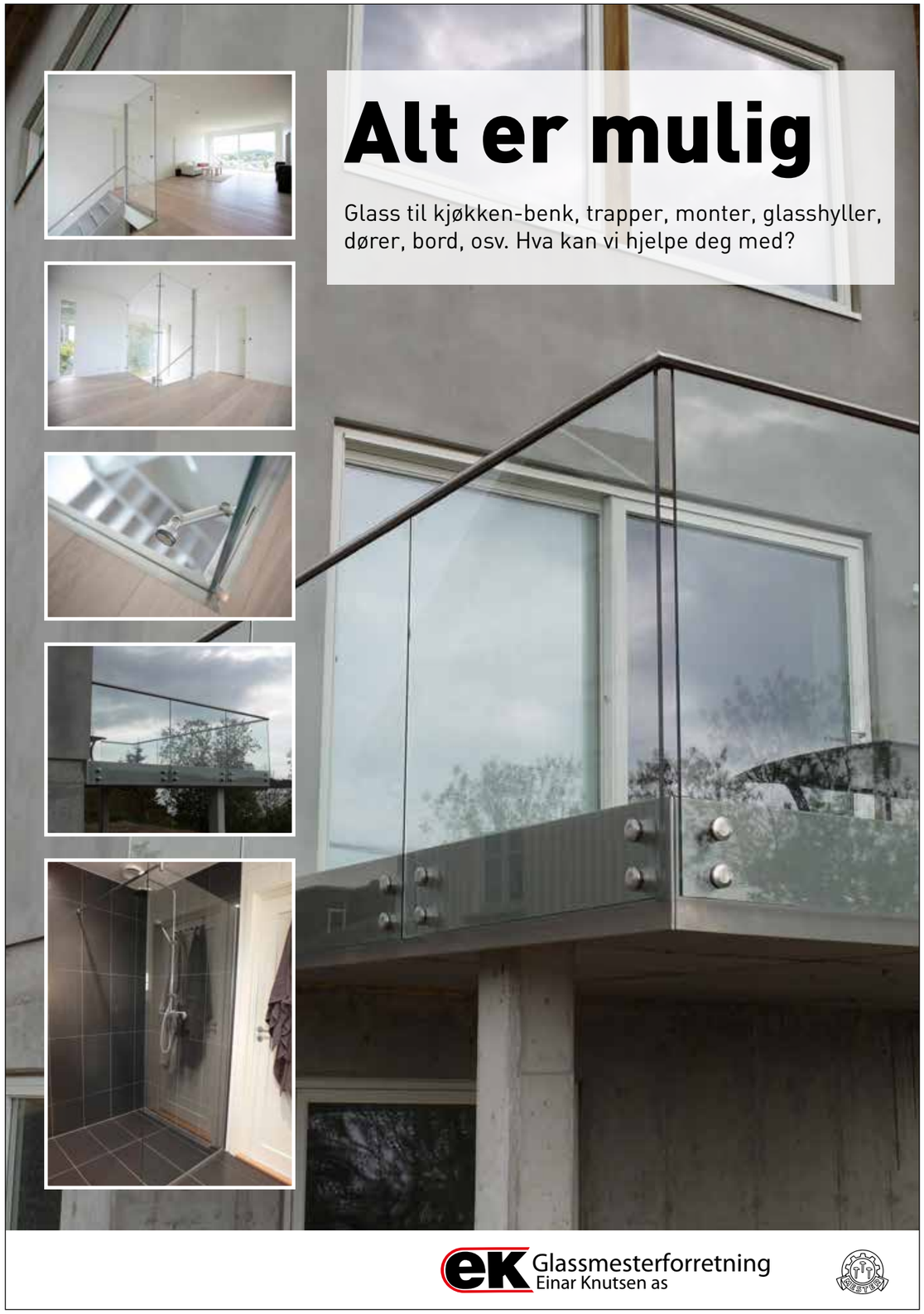

LEILIGHETER

Utsikt og solforhold i særklasse!

VISNING *Ta kontakt for privat visning i våre tre møblerte leiligheter i Orrevegen!*

ORREVEGEN 2+4 HAUGABAKKA VEST, KLEPP

Innflyttingsklare leiligheter med sjelden god beliggenhet. Gjennomtenkte planløsninger og høy standard. Takhøyt kjøkken med helintegrerte hvitevarer fra Siemens. Innglasset balkong, heis og parkering i kjeller. Store boder. Gangavstand til Klepp sentrum. Besøk våre tre møblerte leiligheter og se hvordan livet kan bli i Orrevegen.
Meget gunstig Husbankfinansiering!

LEILIGHET
73–120 m² BRA
66–115 m² P-ROM
NYE PRISER!
Fra kr **3.248.000,–**
FINN-koder:
45771088 / 49670166

Kåre Vigdel
mobil 916 00 086
kare.vigdel@blockwatne.no
blockwatne.no/orrevegen

BLOCK WATNE
Et selskap i OBOS-konsernet

Alle våre boliger leveres nøkkelferdige, med høy standard.
Opparbeidet tomt og hvitevarer – ingen egeninnsats. Trygt og oversiktlig.