JUBILEUMSBLAD 2 - 2019 24. årgang

AKTUELT

Bo fritt og godt
Leiligheter og eneboliger
SE BAKSIDE
BLOCK WATNE
En del av OBOS

Lars Storhaug, Gloria Storhaug, Arvid Storhaug og Brit Eli Underhaug

Ann Helen L. Ommundsen
Eiendomsmegler MNEF
469 40 027

Marius Time Vaaland
Eiendomsmegler MNEF
901 85 260

Claire A. Lonsdale
Eiendomsmegler MNEF
970 31 359

Morten Enåsen
Eiendomsmegler MNEF
928 17 085

Kristine Ree Espedal
Eiendomsmegler MNEF
480 64 634

Monica Mørk Vikse
Eiendomsmegler MNEF
941 33 858

Kyrre Otto
Eiendomsmegler-fullmektig MNEF
954 85 419

K.K. Kleppes veg 1, Kleppe
Torggata 2, Nærbø

Storgata 14, Bryne - 51 77 89 90
jeren@em1sr.no | www.eiendomsmegler1.no

EiendomsMegler 1

LEDER
Jarl Haugland 905 66 484

NESTLEDER
Yvonne Guldbrandsen 928 83 768

KASSERER
Tommy Lothe 917 86 493

VARAMEDLEM
Frode Stangeland 941 76 071

REPRESENTANT I KLEPP IDRETTSRÅD
Jarl Haugland 905 66 484

TURN/BARNEIDRETT/TRAMPETT
Christopher Kaspersen 994 60 818

FOTBALL ELITE
Else Karin Stangeland 920 42 851

FOTBALL BREDDE
Torleiv Håland 975 56 543

HÅNDBALL
Svein Axel Johannessen 915 99 596

ORIENTERING
Berge Hatteland 971 91 495

VAKTMESTER
Per Harald Pedersen 412 27 717

ADMINISTRASJON

Daglig leder:
Thomas Langholm Engen 415 14 546

Markedssjef:
Einar Braut 959 82 715

Medlemsansvarlig:
Marta Aase 416 31 914

Økonomi/adm. medarbeider:
Bente B. Gjerde 971 97 040
* E-mail: ..... bente.gjerde@kleppil.no
* web side: ..... www.kleppil.no
* Postadresse: Stasjonsvegen 24, 4352 Kleppe

KLEPP AKTUELT

Redaktør:
Bente B. Gjerde 971 97 040

REDAKSJONEN GRATULERER JENTER-19
MED CUPFINALEPLASS I ÅR IGJEN! :)

Jarl Haugland

KLEPP IL SI 100-ÅRS FEIRING HAR VORE EIN SUKSESS

Dette året – 2019 – er året for å feira Klepp IL sine første 100 år. Og, nå som året går mot slutten er me stolte over at feiringa har blitt akkurat så flott som jubilanten fortener. Høgdepunktet var den store jubileumsfesten lørdag 5. oktober 2019, mest på dagen 100 år etter oppstartdatoen (som var 1. oktober). Me var samla ca 240 feststemte Klepp IL venner i Turnhallen til ein stilfull og flott fest, med perfekt blanding av helsingar, underhalding, mat / drikke og godt drøs.

Mange fortener takk for fantastisk arbeid med arrangementet. Festkomiteen, med Bente i spissen var heilt avgjerande for det gode resultatet. Super-konferansier – Kulli – gjorde ein fabelaktig jobb med å binda saman eit stramt program. Dugnadsgjengane frå alle deler av idrettslaget, men med gjengen frå turnen i ei særstilling, jobba «dag og natt» med forarbeid, gjennomføring og rydding. Takk for flotte helsingar og gaver frå idretten, næringslivet, kommunen og naboklubber. Og ikkje minst, tusen takk til alle som deltok på festen, og dermed sørga for den vart så bra som den vart.

LEDEREN

FOR EIN FEST

Det store høgdepunktet på jubileumsfesten var då Klepp IL fekk overrekt den gamle stor-turnaren – Åge Storhaug – si premiesamling. Idrettslaget er både stolte og audmjuke over å bli vist denne tilliten frå Storhaug familien. På mange måtar er premiesamlinga nå «komen heim», noko Klepp IL vil ta ansvaret for å forvalta på beste måte. Ein spesiell takk til Gloria Storhaug for at ho tok turen til Klepp, og for den fantastiske premiesamlinga. Eit anna høgdepunkt på festen var tildeling av Klepp IL sitt æresteikn i sølv til ikkje mindre enn 13 heiderspersonar. Desse er alle kapasitetar som gjennom dei siste ti-åra har gjort ein ekstraordinær innsats for laget. Me gratulerer!

Klepp IL er sjølvsagt meir enn fest og jubileum. Me er midt i sesongavslutninga for fotballen, både for store og for små. Aktivitetsnivået er høgt, så mange får eit velfortent avbrekk når vinteren står inn. På senior sida har me spennande sesongavslutninga for herre og dame laga, me kryssar fingrane for optimale resultat for begge. Og, fantastisk kjekt at Klepp sitt J19 lag nok ein gong er klar for cupfinale i Oslo 22. november. Håndballen er i full gang, og har nettopp gjennomført nok ein strålande potet-cup. HU-laget sprudlar i kjent stil, og vil visa godt igjen også denne vinteren. Turnen har stort aktivitetsnivå, og aukande medlemstal, det er veldig bra. Og, vår siste nyvinning, e-sport tek gradvis nye steg med CS (Counter Strike) lag som er i gang, og LoL (League of Legends) lag på trappene.

Ha ei god og aktiv haust og vinter!

Helsing
Jarl Haugland
Styreleder

PS! Ikkje gløym å få heim vår fantastiske Jubileumsbok nå før jul.

TUSEN TAKK til alle som var med å lage jubileumsfesten til en minnerik kveld for alle som deltok. Uten all den gode hjelpen vi fikk fra frivillige i Klepp IL, samt eksterne bidragsytere, hadde dette ikke vært mulig.

Jeg vil gi en ekstra **STOR** takk til Turngruppa som gjorde «mye mer enn forventet». Pussing av pokaler, rydding av lokalene, fixing og reparering, klargjøring av hallen, ikke minst pynting av bordene (de var bare et syn) og rydding etter festen.

Ellers vil jeg rette en takk til våre sponsorer og støttespillere for flotte taler og gaver til 100-års jubileet. Takk til alle som kom på festen og bidro til at 100-årigen ble feiret på verdig vis ☺

Til slutt – en stor takk til familien Storhaug og Glora spesielt. Det er med ydmykhet og stolthet vi takker for den flotte gaven, premiesamlingen til Åge *(se egen artikkel).*

Hilsen jubileumskomiteen v/Bente B. Gjerde

TUSEN TAKK..... IGJEN

Bente B. Gjerde

Jeg sier det bare: KULLI, for en mann.

Tusen takk innsatsen du gjorde som toastmaster for oss på jubileumsfesten 5. oktober. Det var bare skryt og godord å høre rundt alle bord. Til og med da jeg var innom toalettet, var det toastmasteren de snakket om.

Jeg visste på forhånd at når du sier ja til et slikt oppdrag, så blir det skikkelig. Du bruker X-antall timer i forberedelser og du er pinlig nøyaktig i arbeidet du gjør. Hver og en som skal holde tale, blir «gjennomlyst» og gransket, slik at du kan presentere de på en skikkelig og festlig måte. Dette året var det vel forberedelsene til Torbjørn Hovland sin tale som tok kaka, det så ikke ut som Torbjørn kjedet seg heller.

Jeg er evig takknemlig for at vi har slike som deg i vårt nettverk/omgangskrets/klubb. Det er aldri nei i din munn enten det er å være speaker på stadion, takk for maten taler på sponsortreff osv. Du byr alltid på deg selv. Det er alltid liv og røre rundt deg.

TUSEN TAKK, Kulli

skarp.no

VI SKAL GJØRE BYGGEBRANSJEN BEDRE

Vi skal gjøre byggebransjen bedre ved å gi rett råd til rett tid og med rett kompetanse og erfaring.

Våre kjerneområder er prosjektering, areal-planlegging og prosjektadministrasjon for alle typer offentlige og private byggherrer.

prosjektil.no / alc-as.no

prosjektil

ALC

Kor fantastisk det var.....

Elfin Lea

Eg fekk ein telefon frå Lars Storhaug 9. september. Han hadde tenkt, og det midt på nåttå til og med. Ting som var lufta tidlegare mellom Gloria og Lars, men der ingenting var avgjort. Skulle det skje, det dei tenkte, måtte det bli til idrettslaget sin hundreårsfest.

For ein gest, for ei ære, for ein gave, hvis idrettslaget kunne få ta imot premiesamlinga til Åge. Det var ikkje til å tru. Her måtte me i jubileumskomiteen leggje til rette så godt me kunne. Og Gloria og Lars trengte ikkje lang tid. Klarsignalet kom og fleire i familien Storhaug bidro til å flytte fleire kolli frå Oslo, litt etappevis, før Lars ein dag sto i Turnhallen med den storslåtte gaven.

Me som var på plass i hundreårsfesten fekk høyre Gloria sine ord ved overrekkinga, men og hennes ord og framtidige tankar om ytterlegare premiar, så som kongepokalane mm.. Ein del av denne gedigne premiesamlinga vart avduka og bildet med Gloria og Åge sine søsken Lars, Arvid og Brit ser du på framsida av Klepp Aktuelt.

Mange med turn i hjertet husker gjeve premiar som Yttripokalen, Sigdypokalen og Holtapokalen, alle store flotte vandrepokalar som Åge fekk til odel og eige. Dei færraste husker nok senior Lars Storhaug's eigen vandrepokal som vart sett opp i 1950. Bare Magne Anda brøyt Åge si seiersrekke før Åge fekk også denne til odel og eige.

Kor mange premiar det var i eskene? Heile 179 med smått og stort.

Ja, det var fantastisk. Nå er det opp til hovedstyret i Klepp Idrettslag å forvalte gaven på ein så god måte som muleg slik at den blir til varig glede, ikkje bare for laget sin medlemmer, men alle interesserte i kommunen vår.

For Åge var frå Klepp. Han var kjent av alle i Klepp og den mest profilerte Kleppsbuen utover det ganske land.

Takken som overskygger alt går sjølvsagt til Gloria. For ein måte å ære sin avdøde Åge!

JUBILEUMSBOKA

Di høppe på Kleppe

I forordet til boka skriver redaksjonskomitéen at det viktigste for oss er «at det som er fortalt faktisk stemmer». Men så tar vi forbehold om at feil likevel kan forekomme, av ulike årsaker. Og noen feil ble det. Vi ser det derfor naturlig å korrigere allerede nå i første utgave av Klepp Aktuelt. Vi benytter også anledningen til å takke de observante bidragsyterne for rettelsene.

Side 117: 1959. Gullball også til Kjell Grude.

Side 120: Bilde av småguttelaget er fra 1978.

Side 131: Per **Audun** Fagermo, ikke Per Arne. Aktiv dommer til 2010.

Side 165: Billedtekst: Skal være Ingeborg Hovland, ikke Elisabeth.

Side 181: Bjørg Storhaug – skal være 25 A-landskamper.

Marina Eltervåg Stene har ingen A-landskamper.

Redaksjonskomitéen.

VI HAR FLYTTET!

ESPENES a.s

VI HAR FLYTTET TIL NYE STØRRE LOKALER MED STOR UTSTILLING AV:

- Alt av Solskjerming
- Pergola • Stiger
- Gardintrapper • Stillas
- Flaggstenger
- Transportkasser

Av NYHETER kan vi friste med eksklusive utemøbler fra anerkjente Skyline og stort utvalg i flotte peisbord.

Vi har flere gode tilbud på diverse produkter.

TILBUD! NB! Begrenset antall.

30 - 50 % rabatt på div. stiger, gardintrapper og arbeidsbukker.
30 % rabatt på folde- og rullestillas.

Ønsker du at vi kommer på gratis befaring for et uforpliktende tilbud, er det bare å ringe eller å sende oss en mail.

VELKOMMEN INNOM!

K. K. Kleppes veg 1, 4350 Kleppe • Gamle lokalene til Coop OBS Bygg
Tlf: 51 78 88 00 • Mail: info@espenes.no • www.espenes.no

KLEPP IDRETTSLAG 100 år

Tekst: Magne Hodne, Foto: Trine Nessler Wichmann

Den 1. oktober 2019 var det 100 år siden Klepp IL ble stiftet. Dette ble markert med en flott jubileumsfest i turnhallen den 5. oktober med ca. 240 medlemmer/venner av laget, sponsorer og andre inviterte gjester til stede.

Men lenge før en kunne ønske velkommen til gjestene var det mye planlegging og praktisk tilrettelegging som ble utført. En oppnevnt jubileumskomité bestående av Bente Gjerde (leder), Silje Thorsen (fotball elite), Jan Egil Øksnevad (fotball bredde), Ie Penne (håndballgr.) og Elfin Lea (turngr.) startet arbeidet allerede tidlig i vår. Etter hvert ble også Knut Henrik Kulleseid (heretter kalt Kulli) og Magne Hodne med i komitéen – Kulli i egenskap av festens konferansier. Gruppene fikk tildelt hver sine ansvarsområder over ting som måtte gjøres før arrangementet samt under selve festen. Turngruppa fikk ansvar for rigging og pynting, håndballgruppa ansvar for servering og fotballgruppa for servering av drikke samt kontinuerlig rydding av bordene.

I god tid før festen var folk fra turngruppa på plass for å vaske alle stolene. (50 nye bord var innkjøpt for anledningen.) Mens noen vasket stoler var noen av gruppas «handy-men» med Magnar Asheim og Leiv Arne Engelsvoll i spissen, i sving med å feste terskellister, skifte lysrør, fikse sceneteppet, reparere/justere dører på toalettene etc.

Laget sine pokaler i monteret i trappenedgangen hadde store behov for pussing eller vasking. Igjen slo turngruppa sine «handy-men» til. Stillas ble reist og alle pokaler ble hentet ned. Damer fra samme gruppe sørget for skinnende pokaler. Alt som ikke var av sølv ble plassert tilbake i monteret. Sølvpokalene skulle brukes på bordene under festen. Dermed måtte stillaset opp igjen etter at festen var avholdt.

Fredag 4. oktober var «hele» turngruppa i sving fra kl. 16.00, godt assistert av deler av komitéen m/ektefeller (Bente og Sigve samt Ie og Oddvar). De nye bordene ble satt opp i rekordfart og de nyvaskede stolene kom på plass. Hvite duker, pyntet med grønne traktorløpere ble lagt på før det innleide dekketøyet ble plassert. Øvrig pynting med blomster i nypussede pokaler ble som ofte før ledet av Tone Helen Malmin Sele. Bente og Sigve hengte opp masse bilder fra lagets historie på den ene veggen. Noen utstillingsdokker ble påkledd gamle Kleppdrakter og fungerte flott som «illustrasjoner». Salen var et vakkert skue da dugnadsgjengen kunne ta kveld.

At salen var et flott syn ble bekreftet av svært mange av de ca. 240 gjestene som kom fra ca. kl. 18.30. Alle fikk et glass med «bobler» som velkomst før de fant plass ved bordene. Klepp IL sin leder, Jarl Haugland, kunne ønske velkommen presis kl. 19.00. Han ga fort ordet til Kulli som orienterte om praktiske ting samt litt om kveldens program. Deretter presenterte Svenn Arne Berge fra Farstad Catering kveldens meny: Til forrett skulle det serveres rekecocktail, og hovedretten var herlig sursteik, selvsagt med poteter samt en spennende og god rotfruktblanding. Flotte og gode jubileumskaker var bestilte, og disse fungerte godt som dessert.

Det ble en blanding av folk fra fotball- og håndballgruppa som sto for serveringen. Disse fikk en grei gjennomgang i forkant av Berge fra Farstad Catering. La det med en gang være klart at disse gjorde en kjempejobb. En skulle nesten tro at de jobbet med servering hver eneste lørdag. Ifølge tilbakemeldinger var det ingen som ble sittende og vente på saus eller poteter mens sursteika ble kald. Effektiv og stilig servering!! Tilbakemeldingene på selve maten har også vært de beste.

Så var det klart for kveldens innleide underholder – Kevin Lunde – humorist og magiker. Han trollbandt publikum i nærmere en halv time med sin lune humor og ulike «magiske» stunt. Skribenten av disse ord er fortsatt irritert over å ha blitt lurt flere ganger på så kort tid av denne fyren. Hvor ble det f. eks. av den vinflaska som beviselig var i papirposen som han brettet sammen? Plagsomt!

Magikeren ble etterfulgt av Jarl Haugland som holdt idrettslaget sin tale for kvelden. Deretter fulgte taler og hilsener fra Klepp Kommune ved nyvalgt ordfører Sigmund Rolfsen, Reidun Skretting fra Rogaland Idrettskrets, Helge Jørgensen fra NFF Rogaland, Magnus Heskje fra NHF Rogaland, Anne Løndalen fra Rogaland Gymnastikk og Turnkrets, Frode Flesjå fra Jæren Sparebank, Trond Inge Rødland fra Coop Klepp, Torbjørn Hovland, tidligere daglig leder i Klepp IL og Leif Johan Grude fra Klebe SK. Mange fine (og velfortjente) ord ble sagt og samtlige overrakte laget større og mindre gaver. Den enkelte taler ble først introdusert av Kulli på den fornøyelige måten som bare Kulli kan.

Etter talene var det klart for «bokbad». Magne Hodne, som hadde vært redaktør av den rykende ferske jubileumsboka ble her intervjuet av Kulli som stilte spørsmål om så vel måten boka ble til og fra innholdet. Magne besvarte Kulli etter beste evne. Dessverre var tidsskjemaet på dette tidspunktet allerede røket og Kulli «brant inne» med mange av de planlagte spørsmålene sine for å ta inn litt av tiden. Men innslaget hadde kanskje likevel sin effekt, i hvert fall var det mange som gikk hjem fra festen med nyinnkjøpt bok under armen.

Deretter kom ett av kveldens desiderte høydepunkter. Åge Storhaug var Norges største turner gjennom tidene og døde i 2012. Enken etter Åge, Gloria, ønsket å donere den store premiesamlingen etter Åge til Klepp IL. Denne samlingen var blitt fraktet til Klepp på forhånd og en liten del av den var blitt plassert på et bord framfor scenen og tildekket av en duk inntil Gloria kunngjorde beslutningen sin. Duken ble da fjernet og jubelen sto i taket. Gloria fortalte at hun hadde holdt igjen de 14 kongepokalene, de seks plakettene for Nordiske mesterskap, kongens fortjenstmedalje i gull og noen få andre premier med stor betydning for henne og Åge. Jubelen sto nok en gang i taket da hun fortalte at også disse skulle tilfalle Klepp IL «når hon var borta». Langvarig stående applaus fulgte! Det tas avslutningsvis med at hele samlingen laget fikk

består av ca. 170 ulike premier som Åge tok i karrieren. Den eldste pokalen er fra 1949, da Åge var 11 år. Så «ballet det på seg» med premier fra KM, NM, Nordiske mesterskap, vandrepokaler, premier fra landskamper og diverse internasjonale konkurranser inntil han la opp som aktiv turner i 1972.

Kveldens siste offisielle post på programmet ble også et høydepunkt for mange: Utdeling av lagets ærestegn i sølv. Leder i Nemnd for ærestegn, Magne Hodne orienterte først kort om kriteriene for å få ærestegn og litt om nemnda og hovedstyret sine vurderinger av kveldens kandidater. Så over til selve utdelingen: Magne ga en kort oversikt av hva den enkelte hadde på «merittlista» og Jarl sørget for den fysiske tildelingen. Følgende ble tildelt ærestegnet:

Yvonne Gulbransen;
Lagleder aldersbestemte jentelag fotball. Styremedlem fotball bredde i åtte år. Leder ungdomsutvalget i åtte år (2010 – 2017). Fra 2016 nestleder hovedstyret. Ildsjel for Tine fotballskole og Jæren Sparebank cup i alle år.

Monica Hermansen;
Kom inn i laget via støtteapparatet for egne barn. 2010 – 2017 styremedlem fotball bredde og medlem av ungdomsutvalget. Har vært lagleder for P16 fra 2018 og nå styremedlem i KKE. Tre år i valgkomitéen. Sammen med Yvonne pådriver for Tine fotballskole og Jæren Sparebank cup i mange år.

Ove Horpestad;
Ove startet også forholdet til Klepp IL via egne barn (fotball). Hadde fem år i styret KKE. Utover det ulike roller i arrangementstaben KKE. Videre tre år som leder i hovedstyret og flere år i markedsutvalget. Tre år i valgkomitéen. Nå varamann i kontrollutvalget.

Torleiv Håland;
Har spilt fotball hele livet. 283 A-kamper. Trener mini- og guttelag 2011 – 2017. Styremedlem fotball bredde 2003 og 2017. Leder fotball bredde 2004 – 2006 samt fra 2018. Fikk Sparebankcupen «opp av grøfta» i 2011 og har siden vært hovedansvarlig for denne.

Geirr Ims;
Fra 2005 til 2018 økonomiansvarlig i KKE. Krevende jobb som bl. a. omfatter å utarbeide økonomisk rapport til NFF to ganger i året. I samme periode var han en viktig mann i arrangementsstaben, både i.f.m. kamparrangement og andre ulike inntektsbringende arrangement. Geirr fikk Innsatspokalen i 2013.

Svein Axel Johannessen;
Kom til Klepp for ca. 20 år siden og meldte seg straks til tjeneste for Klepp IL. Først som trener for ulike aldersbestemte lag i fotball (både jenter og gutter). Ivrig i barneidrettsgruppa, bl. a. leder i to år. De siste 11 år leder i håndballgruppa (ingen har sittet lengre). HU-laget ble til i denne perioden. Opptatt av hele laget og fikk innsatspokalen i 2009.

Alf Inge Jåtten (Ini);
Noen år styremedlem fotball på 90-tallet. Har sprunget maraton et drøss ganger. Mest kjent som dommer fra Klepp i nesten 40 år. Har dømt over 4800 kamper – også i USA. Når han dømmer på Klepp stiller entusiasten opp uten regningsblokka – dømming for Klepp er dugnad! Fikk innsatspokalen i 2015.

Paal Frode Larsen;
Startet også i støtteapparatet for egne barn. Plutselig leder i hovedstyret fra 2007 og hadde dette vervet i hele seks år (rekord siste 60 år). I styreperioden også leder/medlem i Utvalg for anleggsutvikling. Gjorde en god jobb i forhold til sponsorer og fortsatte i markedsutvalget et par år etter perioden som styreleder. Innsatspokalen 2013.

Sjur Lode;
Startet også karrieren som trener/oppmann for aldersbestemte lag i fotball. Så leder fotball bredde fra 2008 – 2013. Kanskje mest kjent for sin enorme dugnadsinnsats for lagets anlegg (kunstgras og lysmaster og mye mer). Fikk innsatspokalen i 2014 etter innstillinger fra flere hold. I en av innstillingene sto det: «Såg i avisa at Risaen hadde fått stor kontrakt på grunnarbeid for ny kunstgrasbane på Ålgård. Dette arbeidet gjorde Sjur på dugnad for Klepp IL ved å stille med to traktorer, en lastebil og to gravemaskiner».

Tron Ree;
Leder i friidrettsgruppa 2001 – 2003. Leder hovedstyret 2003 – 2006. Varamedlem hovedstyret 2011 – 2014. Med i hovedkomitéen for det nye stadionbygget og leder i komitéen for kunstgras og flomlys. I begge komitéene gjorde han «arbeidet som ingen så» d.v.s. beregninger, dokumentasjoner, ulike søknader etc. overfor NFF og Klepp Kommune.

Siden 2007 også div. verv i KKE (sikkerhetssjef/arrangementssjef etc.) Innsatspokalen 2014.

Tone Helen Malmin Sele;
Håndball og turn som barn og tenåring. I voksen alder kun turn, bl. a. trener for ulike barneparti samt Damer II. Mange år på Klepp sin mix-tropp. Leder turngruppa 1992 – 1994. Leder hovedkomité for voksenturnstevne på Klepp med 788 deltakere. Verv i kretsen på 90-tallet. Har de siste 26 år vært trener for Klepp sin herretropp, som for øvrig er alene i landet om å stille på stevner!

Reidun Skretting;
Aktiv i turn på 80-tallet. Borte en del år, men tilbake fra 2003 som leder av turngruppa. Dette vervet hadde hun sammenhengende i 16 år, noe som er rekord i lagets historie. Trener nesten like lenge for damer mosjon og damer stevne. Flere verv i kretsen, bl. a. nestleder. Også verv i Norges Gymnastikk og Turnforbund i fire år. Nå varamedlem i styret i Rogaland Idrettskrets. Innsatspokalen for 2012.

Martha Aase;
Aktiv fotballspiller i 18 år, 160 A-kamper og et drøss B- og C-kamper. Også aktiv innen håndball. I mange, mange år ulike trener- og lederroller i fotball. Også ulike roller i styrer (bredde og KKE) i 23 – 24 år. Har vært medlemsansvarlig i Klepp IL de siste 11 år, og er nå også medlem i Nemnd for ærestegn. Fikk innsatspokalen i 1999.

Med unntak av Alf Inge Jåtten var alle mottagerne av ærestegnet til stede og hver enkel (også den fraværende) fikk stor jubel og stående, velfortjent applaus.

Da utdelingen var over hadde klokka blitt 23.59 og Kulli kunne senke skuldrene etter en formidabel jobb som konferansier. Det samme kunne komitéen og andre som hadde hatt en eller annen medvirkning under festen. Baren (som var betjent av folk fra Vaaland på Bryne) var åpen til kl. 01.00, og resten av kvelden/natten gikk med til hyggelig mingling, og mange koste seg med det gode jubileumsølet som Tor Åge Risnes hadde brygget for anledningen. Men noen fra turngruppa og komitéen gikk etter hvert i gang med rydding av bordene før en møttes igjen søndag kl. 13.00 for den endelige, siste ryddingen.

I dagene og ukene etter jubileumsfesten har styret, komitéen og andre involverte fått veldig mange positive kommentarer fra festdeltagere som virkelig hadde kost seg under arrangementet. Konklusjonen må da være at Klepp IL markerte sitt 100-årsjubileum på en flott og minneverdig måte.

Vel blåst!

Fra venstre: Ove Horpestad, Geirr Ims, Monica Hermansen, Tron Ree, Tone Helen Malmin Sele, Reidun Skretting, Pål Frode Larsen, Martha Aase, Yvonne Gulbransen, Sjur Lode, Svein Axel Johannesen og Torleiv Håland.

Farstad Catering

Jarl Haugland

Elfin Lea

Dugnadsgjengen

Magne Jakobsen, Elfin Lea, Magne Hodne og Oddvar Meland. Styremedlemmer ved 50-års jubileumet

Bokbad

Goe kara

Trond Inge Rødland, COOP Klepp

Kongepokal

Fritjof Helland, Klepp Idrettsråd

Kulli

Sigmund Rolfsen, Klepp Kommune

Kevin Lunde

Bjørg og Magne Jakobsen

Godt drøs

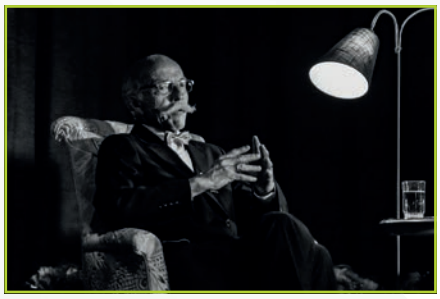

Magne Hodne

Jubileumsboka

Jubileumsøl

Kulli

Kevin Lunde

Frode Flesjå, Jæren Sparebank

Godt drøs

Helge Jørgensen, NFF Rogaland

Reidun Skretting, repr. Idrettskretsen

Anne Løndalen, Rogaland Turnkrets

Gloria Storhaug

Ordfører Sigmund Rolfsen

Magnus Heskje, Norges Håndballforbund Region Sørvest

Eldres dag

Tradisjonen tro, serverte flotte jenter/damer fra håndballgruppa på arrangementet «Eldres dag». Hein Steinskog holdt årets festtale og det var underholdning fra Klepp Kulturskule med flotte innslag.

29.09.2019

Dugnadsgjengen;

Fra venstre: *Beate Horpestad, Irene Haugland, Gøril Lima Horpestad, Marianne T. Hetlelid, Marte Haugland, Renate T. Hetlelid, Martine Erga, Susann Hagland, Sølvi Anita Storhaugen og Jorunn Hagland.*

BURSDAGSFESTEN SOM ALDRI GLEMMES

En uke for historiebøkene

En sprø ide. Norges mest populære lag. En merittert landslagssjef bosatt på Klepp. Et idrettslag som fyller 100 år. Et lokalmiljø som sammen ville få til noe. Summen ble en uke for historiebøkene.

Lenge hadde vi drømt, snakket om og jobbet med mulighetene for at Thorir skulle ta verdens beste håndballjenter med til Klepp og Jæren. Vi hadde i flere år pekt ut 2019 og Klepp sitt 100 års jubileum som den perfekte anledning. Det er mange hensyn å ta når en slik samling skal plasseres, det såg lenge ut til at dette ikke skulle gå selv om både Thorir og vi ønsket dette sterkt. Så kom beskjeden fra NHF, dette kan la seg gjøre. Danmark kommer også.

Så stod vi der med en unik mulighet til å skape noe ekstra i lokalmiljøet midt i beste ferietid. Vi måtte bestemme oss. Vi trengte 400 000,-, en hall å trene i, et hotell å bo på, et anlegg å spille kamper i og ikke minst så skulle det legges ned et stykke arbeid i organisering av oppholdet. Hovedstyret i Klepp sa som alltid - ***kjør på - dette får vi til***. Kåsen IL sa umiddelbart ja, dere kan få låne hallen vår gratis. Nærbø IL sa også ja, vi vil gjerne ha verdens beste håndballspillere til Loen. Politikerne var begeistret og bevilget 150 000,- til oppholdet. Arena treningssenter sa ja og stilte treningsstudioet til fri disposisjon både for Norge og Danmark. Sjeldent har vi opplevd så mange ja på så kort tid.

Vi hadde gledet oss lenge, så var dagen her. Norge var på plass på Bryne Kro & Hotell. Når verdens beste håndballspillere kommer til Klepp så var det jo selvsagt naturlig at de fikk møte verdens beste HU lag. Spenningen var til å ta og føle på og det fikk både Stein Løland og Mariann Nielsen kjenne på når de mandags morgen måtte inn på NRK lokalen og snakke om den store «snakkisen» - **Norge mot Klepp IL HU lag**. Mandag ettermiddag var Kåsenhallen fylt opp av publikummere som fikk se meritterte landslagsjenter møte HU laget. Dette møte var mer enn en showkamp. Den viste de aller beste sidene ved den norske idrettsmodellen, topp mot bredde. Men med fellesnevnerne lidenskap, fellesskap, idrettsglede, begeistring og samhold.

Ettermiddagen i Kåsenhallen satte standarden på ei uke som aldri vil glemmes. Håndball- og idrettsvenner som var på Jæren fikk oppleve håndballstjernene på nært hold, når dette har komt på avstand så tror jeg mange tenker som oss. – ***Ikke rart disse jentene er populære når de velger å bruke så mye tid og gi så mye av seg selv til omgivelsene***. Oppholdet på Jæren kunne det vært skrevet bok om, men for å fatte oss i korthet kan vi oppsummere noe av det som omverden fikk oppleve av jentene;

* Landslagsjentene besøkte lokale ungdomslag,
* Autografskriving og aktiviteter på Jærhagen,
* Åpne treninger i Kåsenhallen,
* Fellestrening Norge- Danmark Kåsenhallen og
* Rosinen i pølsa: Landskampen i Nye Loen lørdag 26. juli.

Danmark slo Norge, det har vi glemt i dag. Det vi husker er den fantastiske rammen for kampen. Alle vi som var engasjert i arrangementet fikk gåsehud når vi kom til Loen og såg det norske og danske flagget side ved side med Klepp IL og Nærbø IL sine flagg. Å se Norge og Danmark stille opp sammen med våre ungdommer når «Ja vi elsker» og «Det er et yndigt land» runget gjennom høytaleranlegget, og ikke minst se den jobben Nærbø IL hadde gjort for å krone oppholdet med et arrangement i verdensklasse.

Et kulinarisk minne tror jeg de fleste norske og danske landslagsspillere også fikk når vi siste kvelden hadde avskjedsmiddag i Edeståvå hos Idar Håland. Kjødhandlaren bydde på det beste en kjødhandlar kunne og det var ikke mange kjøttbitene igjen når meritterte håndballspillere hadde gjort sin innhogst i kjødhandlerens utsøkte varer.

Det er høst, mørkt ute og vi er midt i hverdagen igjen. For oss som er engasjert i idretten så er hverdagen som denne: «Har vi folk til kiosken, har vi dommere til neste kamp og hvem tar neste dugnadsvakt?» Norge og Danmark forbereder seg VM i Japan og snart sitter vi i stua og hopper i stolen og jubler hvis vi vinner og ergrer oss hvis vi taper. For alle oss som fikk oppleve denne flotte uka på Klepp så krysser vi fingre for at håndballjentene står på toppen når medaljene deles ut.
Skulle det ende på 5., 7. eller 10. plass så blir vi skuffet. Men ikke lenge.

TUSEN TAKK NORGE OG THORIR fordi dere er de dere er. Takk for det dere gav oss denne uka og lykke til i Japan. Dere er og vil være våre helter uansett utfall.

Vi må rette en stor takk til Kåsen IL v/Anette Nedrebø og gode hjelpere, Nærbø IL v/Trond Knutsen og en hel haug av gode hjelpere, til Arena Treningssenter, Jærhagen, NHF Region Sørvest og formannskapet i Klepp kommune.

19.-26. juli 2019 vil være ei uke som vil stå i Klepp IL's historiebøker for alltid, og det med god grunn. Vi fikk oppleve alt det beste idretten kunne by på i ei hel uke - i vår egen bursdag.

Ydmyke og takknemlige på vegne av alle håndballvenner i Klepp IL;
Svein Axel og Bente

Foto: Trine Nessler Wichmann

SPONSOR-TURNERING 19. oktober

Einar Braut

I år bestemte me oss for å arrangere sponsor-turnering for våre samarbeidspartnere. For å få dette til så måtte me planlegge litt og vi hadde med oss nogen nøkkelpersoner. Banketten skulle være i Edeståvå, så me hadde planleggingsmøte der; Idar, Kulli, Hege, Thomas og undertegnede. Ikkje lett å få ei felles helg som passa for alle, men til slutt så fant me ein ledig dato – 19. oktober.

Organisering hadde me god kontroll på og alt var klart når laga kom. Preben og Per Harald var som vanlig viktige her. At me hadde med oss vår eminente dommer Alf Inge Jåtten var og fantastisk, resten av kampane vart dømt av Preben og gode ungdommer på Klepp Herre A.

13 av våre samarbeidspartnere meldte seg på med egne lag;

DGM, Håland Kjøtt, Møller Bil Sandnes og Jæren, Lie Blikk, Lie Ventilasjon, Eiendomsmegler 1 Jærmegleren, Bryne Bil, Fjøssystemer, Jæren Sparebank, Hytech Trading, Pizzabakeren, McDonalds og Dataplan.

For å få ei verdig åpning av turneringa måtte me sjølvsagt ha med vår alles kjære Elfin Lea. Han kom med flotte ord og avslutta med å klippe sperrebånd å erklære turneringa for åpna.

Det gjekk heftig for seg i kampane. Sjølv var eg manager for Bryne Bil sitt lag og måtte av og til lukke augene og krysse fingrene for at det ikkje gjekk gale. Heldigvis så var det ingen alvorlige skader å spora, bare blide og glade folk. Det var og jamne kamper så det var fleire som kunne nådd finalespelet. Det blei klart at nogen av spillerne måtte kaste inn håndkleet etter kvart pga. for stor belastning. Hodet vil som regel meir enn kroppen når ein får på seg ei drakt. Til slutt var det finalespel og den gjekk mellom Møller Bil Sandnes og Jæren og Bryne Bil.

Finalen vart filma av vår gode mann Odd Rune Kyllingstad og kommentert av Kulli. Dette vart fantastisk underholdning etter premieutdelinga på Edeståvå. Finaledommar var sjølsagt Alf Inge Jåtten som myndig styrte kampen. Kampen vippa litt, Møller Bil kom best i gang og leda 1-0 lenge. Utlikninga kom godt ut i andre omgang og stillinga vart 1-1 etter ordinær tid. Her var det ikkje rom for å pressa fram ekstraomganger, så me gjekk rett på straffespark konkurranse.

Her var det spenning og jamt ei stund, men så satte en gammel kjenning, Roald Salte for Møller Bil, spikeren i kista. Kjekt for han å få vinna noge igjen og jubelscenene var store og gode.

Etterpå fekk adle som ville lov å dusja og gjere seg klar for Bankett. Med over 100 deltakere så var det jo bra at ikkje alle kunne delta på Edeståvå, men me vart ein flott gjeng der etterpå.

Ulike priser vart dela ut, alle var fortjente. Adle laga fekk signert Klepp Kvinner Elite drakt. Finalelaga fekk sitt sjølvsagt. Utenom det så var det og mange andre priser; pølser og servelat frå Idar og Håland Kjøtt.

Etter premieutdelinga så var det takk for maten tale av Kulli som alltid må tvingas fram i mikrofonen☺ Kulli var og speaker mellom kampene han sjøl spelte, fantastisk kjekt. Etterpå viste me finalen på storskjerm og dei godt 20 minuttane gjekk fort. God filming og engasjert kommentator gjorde susen. Her fekk me jo VAR inn, så me såg at Ini iallefall gjorde ein feil dommeravgjørelse!!

Etter alt dette så var stemninga på topp. Fantastisk kjekt å sjå så mange blide folk som bare kosa seg. Flott og god lagbygging, kjekt å få treffa flotte ansatte hos våre samarbeidspartnere.

Sjølv så tok eg etter kvart fram gitaren og hadde eit par svisker til dessert. «Einar Braut» sangen gjekk litt vel mange gonger, men det får eg bare leva med. Sjølvsagt var ikkje den med på mitt repetoar men den kom fort mellom slaga.

Tusen takk til alle som deltok i og rundt dette arrangementet. Dette blir garantert ein tradisjon, så eg rekner med at det blir like bra neste år! Stor takk og til Hege Hansen som hadde ansvaret for å halda i trådane rundt dette. At ho ikkje kunne bli med på turneringa var jo ganske naturlig, for mens finalen gjekk på Klepp Stadion var ho heime med sin nye flotte datter, Mille. Ho kom før termin – det var jodårlig timing av Hege, men heilt fantastisk!! Gratulerer til dåkke begge, Hege og Sondre ☺

Medhjelperne

Casillas

Managarene

Klepp IL TV-sending

Offisiell åpning

Eiendomsmegler 1 - SR-Bank

Bryne Bil

DGM

McDonalds

Håland Kjøtt med fleire

Lie Blikk - Lie Ventilasjon

Fjøssystemer

Stolt Generalsponsor

Møller Bil Sandnes og Jæren

Snart klar

Finalelagene, Møller Bil og Bryne Bil

Jæren Sparebank

Dataplan

Pizzabakeren

Hytech

Supermann fra Fjøssystemer

Alltid fornøyde Egil

VIL DU VÆRE MED PÅ LAGET?

Alle idrettslag trenger frivillige, det gjelder også Klepp. Å være med på et slikt lag gir mer tilbake enn det krever av hver enkelt. Det er svært viktig at vi som voksne tar ansvar og kommer «tett på» barn og unge i nærmiljøet. Er du ny i kommunen vår eller nylig innflyttet, er dette en ypperlig arena for det sosiale og nettverksbygging - her snakker jeg av egen erfaring ☺

Det er flere oppgaver du kan bidra med; Styreverv, trener, lagleder, ulike komiteer, hjelpe til i kaféen, litt vaktmestertjenester, ansvarlig for et spesifikk/ enkelt prosjekt osv.

KLEPP IDRETTSLAG HAR FIRE FORSKJELLIGE GRUPPER;

- Klepp Kvinner Elite – fotball
- Fotball bredde – (barnefotball, ungdomsfotball, Herre A + B, osv.)
- Turn – barneidrett, trampett og turn
- Håndball
- HU-lag i håndball

VI VIL GJERNE HA DEG MED PÅ LAGET – Å VÆRE FRIVILLIG GIR MENING ☺

Ta kontakt med administrasjonen så formidler jeg kontakt videre.
bente.gjerde@kleppil.no / 97 19 70 40 / Bente B. Gjerde

KRETSTURNSTEVNE PÅ BRUSAND

Lene Kaspersen

Helgen 15. - 16. juni var det de voksne som skulle på stevne. Lørdagen startet med treninger og knallvær! Mixtroppen rakk akkurat å trene ferdig før regnet kom.

Lørdagskvelden var det god mat, dans og sosialt samvær. På søndagen fortsatte finværet og defilering ble unnagjort i strålende sol og blå himmel. På oppvisningen strålte alle og det ble en knallkjekk dag.

Einar Braut

Den 15. juni i 2015 var min første dag i jobben som markedssjef i Klepp IL. Det betyr at tida går veldig fort og at det neste sommer er 5 år siden eg kom inn i Klepp miljøet igjen. Sjøl var eg aktiv i Klepp fra 6 års alderen til eg var 16-17 år. Hovedgreia mi var fotball, men eg var også innom håndball og turn. Fra denne tida har eg fleire av mine beste minner fra idretten, og då snakker eg nok mest om fotball som var min lidenskap. Åra i Klepp ga meg ballast og grunnlag for å gå videre til Bryne der eg fekk oppleve både første divisjon og Tippeliga spel. Det kan sies at det var bedre tider for A-laget til både Bryne og Klepp på den tida. Klepp var lag nr. 2 i distriktet etter Bryne!

Å komme tilbake til Klepp, har vekka disse minnene, personene som er viktige i et idrettslag vil ikkje være der til evig tid. Malvin Austli var jo ein slik person, han var der når eg kom som 6 åring. Eg fekk gleden av å treffe han igjen i kulissene, då eg kom tilbake i ny rolle. Han var og med på sponsortur med oss der me fekk mimra litt, før han brått forsvant i fjor. Minnene vil leve videre for oss som kjente han og fekk gleden av å oppleve han. Heldigvis så er det slik at det fortsatt er, og at det fortsatt kommer inn nye gode folk, som legger ned en fantastisk innsats i Klepp IL. Folk som bærer Klepp IL videre og som gir nye generasjoner muligheten til å utvikle seg de neste 100 år.

Kvifor nevner eg dette? Jo, for at det er disse ildsjelene er utrulig viktige. Reidun Skretting og Magne Hodne i turnen, Else Karin har jo vært der heile livet for Klepp Kvinner Elite, Svein Axel i håndballen, for å nevne noen. Dyktige gruppeledere, trenere og støttespillere, vi har og landets flotteste HU-lag i håndball, lista er lang. Det som alle må vite er at alle som er engasjerte i og rundt Klepp IL, er Klepp IL. Måten vi er på og står sammen på, er med på å skape det som vi er og det som eg, eller vi sammen skal «selge».

Min oppgave er jo å ta vare på våre samarbeidspartnere, og skaffe nye. Det er vi helt klart avhengige av for å kunne tilby godt tilbud til alle gruppene våre. Vår alles kjære Elfin var min forgjenger i dette arbeidet og han hadde starta eit flott arbeid som eg brukte som mal vidare.

Eg må sei at stammen av våre samarbeidspartnere er fantastisk flotte folk som bryr seg veldig om Klepp. Sponsorfrokostene våre har på disse åra gått fra godt 30 deltakere til nå godt 60 deltakere.

Våre sponsorturer på våren har og gått fra godt 20 personer til over 50 i år då me var i Brighton.

Sponsorinntektene har me sjølvsagt øka i takt med dette, selv i et litt utfordrende marked. Filosofien har være å ta godt vare på dei me har. Me har eit godt omdømme og har vært heldige med at folk har snakka varmt om oss, og nærmest rekruttert nye samarbeidspartnere selv. Eg trur vi kan sei vi har eit av de varmeste og flotteste sponsornettverka som er å finne.

På denne tida i 2016 skulle Jenter 19 nok ein gong spille cupfinale på direktesendt TV. Dette var starten på Traktordrakta. Som bonde så såg eg traktorene i graset, identiteten vår på Jæren. Me måtte få godkjenning av Moods of Norway før Scantrade (Umbro) ville kjøre produksjonen i gang. Nå har alle laga våre fått traktordrakter og det er kjekt å sjå alle de flotte ungene våre i disse draktene. Snart er vi klar for nok ein cupfinale med J19, nå i november.

Stillinga mi er 50% og den er jo nokså hektisk. Den er og spennende og givende. Hege Hansen kom inn i år på marked med hovedfokus på Klepp Kvinner Elite og Toppserien. Det er heilt klart at me som et flaggskip i Kvinnefotballen har meir å hente her, med tanke på å få inn nye samarbeidspartnere. Interessen for kvinnefotballen øker heile tida og det er mange flotte og gode jentelag i distriktet. Hege er nå i barselpermisjon men kommer nok sterkt tilbake etterpå for å fortsette dette arbeidet.

Me har fortsatt mye å selge og det er plass til flere samarbeidspartnere. Me føler at me er litt i vinden og har allerede fått på plass noen nye i vår familie. Det er bare å ta kontakt om en ønsker å bidra sammen med oss.

På nyåret får me håpa at me har fått nok på plass til å fortsette ei bærekraftig utvikling, at vi fortsatt er i grønn sone og me kan få flotte

MARKEDSSJEFEN, BONDEN OG TREBARNSFAREN

opplevelser for alle aktive. Det er viktig å vite at det er våre gode støttespillere som gjør dette mulig!

I år har vi hatt frokost hos Møller Bil Sandnes og Jæren, Masiv, Sola Strandhotel, Jæren Sparebank og nå til slutt skal vi runde av med julefrokost i Edeståvå hos Idar Håland. Her har me og hatt «Pølseforrspill» med «Heimalagt» (familen Braut) for 4. året på rad og med stinn brakke til inntekt for Klepp IL.

I vår hadde me Sponsortur til Brighton med over 50 deltakere med Idereiser og Anne Kari som reiseleder. Det er alltid fantastisk. Det vart også i år ein kveld heime hos meg i Smuget på Braut.

Må sei at fellesnevneren for alt dette har vært veldig kjekt og vellykka. Takk til våre fantastiske samarbeidspartnere som er med og bidrar og byr på seg sjøl for at me sammen kan ha det så bra!

Nå håper eg bare at fortsettelsen blir like bra og ser fram mot ein spennende høst for oss adle!!

Auksjon på Pølsefårrspill hos Håland Kjøtt

2 gode kollegaer

Sponsorfrokost hos Sola Strand Hotell

Markedsmedarbeiderne: Einar Braut og Hege Hansen

Sponsortur til Brighton – ved klippene

Daglig leder (Thomas) observerer vinrankene

Sponsorfrokost hos Jæren Sparebank

Sponsorfrokost og foredrag med Gjert Ingebrigtsen hos Møller Bil Sandnes og Jæren

Gruppebilde fra klippene ved Brighton

Overrekkelse av den flotte «Klepp bilen» som vi disponerer. Olli Harder, Roald Salte og Nick Loftus

BARNAS TURNFESTIVAL

Lene Kaspersen

Helgen 25. og 26. mai var det endelig tid for Barnas Turnfestival på Sola. Nå skulle endelig gymnastene få vise hva de hadde øvd på det siste halve året. Lørdag bestod av masse kjekke aktiviteter både inne og ute, og avslutning med underholdning og disko på kvelden. På søndag startet dagen med frokost og «Lær på stedet». Dette er en dans som alle lærer sammen på stevnet.

Dagens oppvisninger gikk strålende og jeg tror samtlige gymnaster reiste trøtte å glade hjem for sommerferie :)

JÆRHAGEN

Velkommen til
SHOPPING & OPPLEVELSER
på Jærhagen

JÆRHAGEN

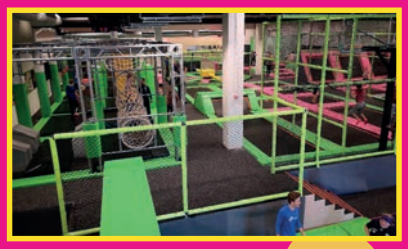

SKYLAND TRAMPOLINEPARK

Hverdager	14 - 20
Lørdag og Søndag	10 - 20
Skolefri	10 - 20

Klær/sko:
Lykkeliten 0-16
KappAhl
Match
Spotlight Fashion
MIZZY
Zavanna
Claire DK Woman
!Solid
City Outlet
Sport Outlet
Eurosko
Youth

Spisesteder:
Burger King
Big Bite
Jordbærpikene
Sele Mat
Den Danske Bager
Jonas B. Gundersen
(åpner 14. november)

Hus/hjem:
Elkjøp
Fagmøbler
Jernia
Kid Interiør
Kitch`n
Lampehuset
Nille
Obs bygg
Power
Princess
RUSTA
Tilbords

Mat/drikke:
Coop Express
Holdbart
Coop Mega
Vinmonopolet

Spesialbutikker:
Apotek 1 Lerka (1. etg.)
Apotek 1 Jærhagen
Brilleland
Cutters
Glamour Nails World
G-Sport
Floriss
Jærhagen Gull & ur
KOZMOS
Møller Bil - Skoda
MUSTI
Norli
Normal
SAYSO
Sunkost
Thansen
Uno X
VITA
Synsam
(åpner 31. oktober)

Tjenesteytende:
Kristinas Systue
Phone Lab
Arena Treningssenter
Skyland Trampolinepark
Jærklinikken

Jillt å sjå deg!

jaerhagen.no

GYMNASTRADA – ØSTERRIKE 2019

Lene Kaspersen

7.-13. juli deltok 14 turnere fra Klepp Turn på Gymnastrada i Østerrike. Vi var med i Norge sin fellestropp som hadde totalt 175 deltakere på gressmatten samtidig - fordelt på 3 nivåer.

Åpningsseremonien skulle vært på søndagen, men på grunn av været måtte denne flyttes til onsdagen (vi var litt glade for det, da det regnet sidelengs og var et fælt tordenvær). Vi bodde på en flott skole og fikk flotte velkomstbeskjeder fra elevene på tavlene. Mandagen hadde vi trening på morgenen og oppvisning på ettermiddagen. Det er enormt kjekt å ha oppvisning sammen med så mange fra andre steder i Norge - vi storkoste oss ☺

Totalt hadde vi 4 oppvisninger, den ene var på Dornbirn Spesial som ble sendt på TV i Østerrike. Vi hadde en kjekk uke der vi fikk se turnere fra andre land og andre oppvisninger. Vi kom hjem med masse inspirasjon til høstens turn år. Vi gleder oss allerede til Amsterdam, som er arrangør i 2023!

HVA HAR DIN BEDRIFT BEHOV FOR?

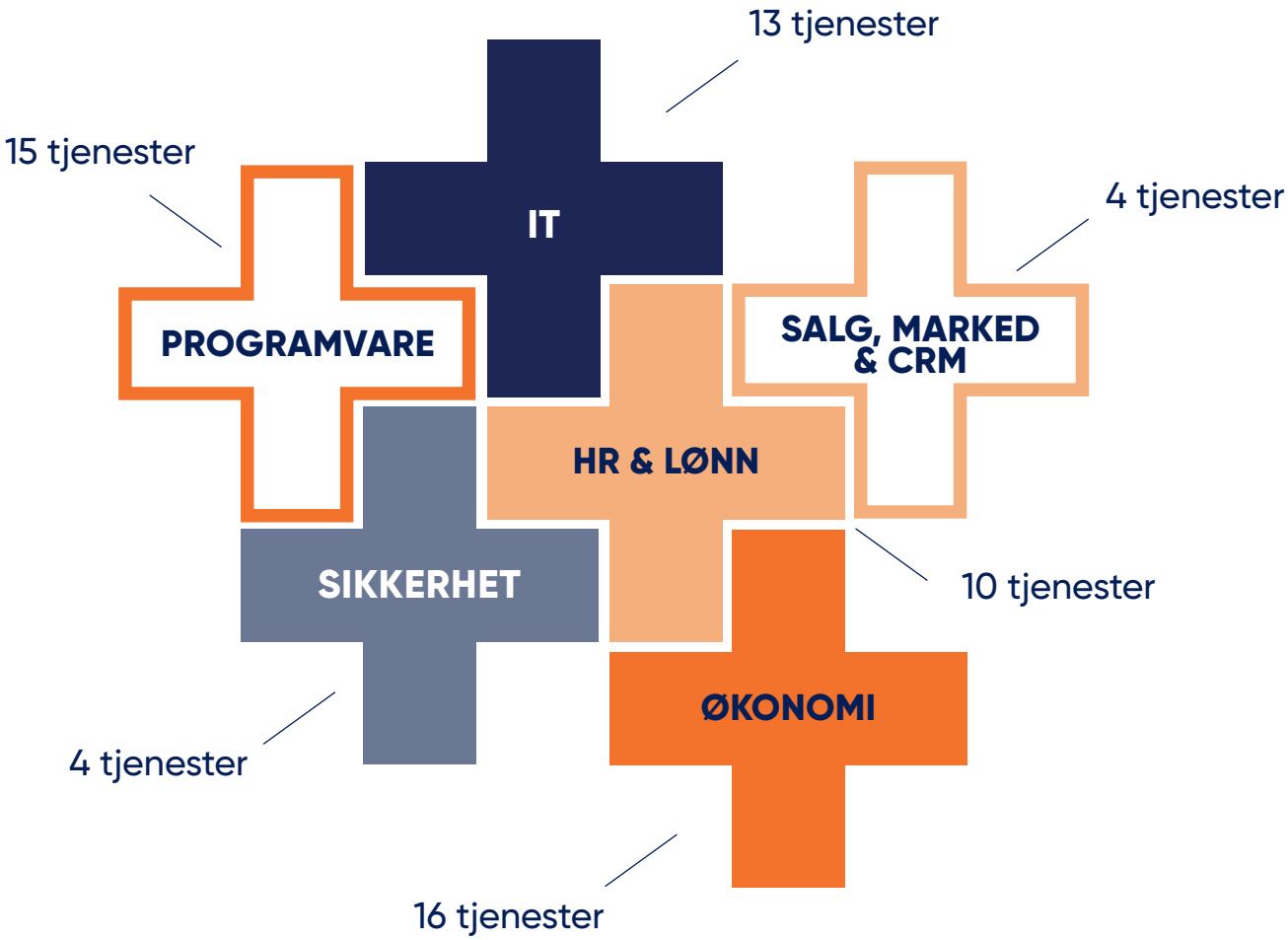

Kontakt oss for et uforpliktende møte og gjennomgang.
Vi holder til på Bryne, Forus og Sandnes, telf. 51 96 30 00 eller firmapost@dataplan.no

Dataplan

IT partner + Økonomi + Programvare

3 DAGER MED IDRETTSGLEDE

Svein Axel Johannessen

POTETCUP
18.-20. OKTOBER

110 lag fra 16 klubber dannet rammene for den 17. Potetcupen i håndball. De første kampene hadde avkast fredag kl 16.45 og Klepphallen var fylt med aktivitet helt til søndag kl 18.00.

«Hyppig ballkontakt og enkelt spill» var slagordet når Thorir og resten av Potetcupgjengen dro i gang turneringen for 17 år siden. Den dag i dag lever turneringen fortsatt opp til slagordet og alle som var innom Klepphallen i løpet av denne helga fikk se noe av det beste idretten kan tilby – aktive barn i lek med ball.

Populært er det selvsagt også at landslagstrener Thorir Hergeirsson fortsatt er aktiv bidragsyter under alle turneringens 3 dager. Et populært innslag er når turneringen tar en «time out» i kamp programmet og hallen fylles av 70-80 små ungdommer som får ei halvtimes treningsøkt med Thorir. Få er forunt å ha en trener som gir så mye av selv til lokalmiljøet og grasrota.

Turneringen er ellers fylt med positive spillere, flotte rollemodeller av trenere og ledere som gjør det å være arrangør til en fornøyelse. Vi må også takke alle foreldre og ikke minst aktive spillere fra dame/herrelag og samtlige ungdomslag som stiller opp som dommere og frivillige.

Vi har her samlet et knippe flotte bilder fra turneringens 3 dager. Frasen «Potetcupen må oppleves, kan ikke beskrives» lever godt. Men for dere alle som ikke var i hallen denne helga, her er en smakebit.

FRA BREDDE HJØRNET

Nok en lang og innholdsrik sesong nærmer seg slutten og det har vært både spennende og nervepirrende å følge alle lagene gjennom oppturer og nedturer. Det har også vært ett år der vi har hatt en veldig kjekk feiring av 100-års jubilanten og jeg vil takke alle som var med å arrangere jubileumsfesten i oktober, det var en fantastisk kjekk kveld som alle vil huske tilbake på.

Fotball bredde har hatt mange aktiviteter i løpet av året. I august arrangerte vi Tine fotballskule med over 80 deltakere og god tilbakemelding på opplegget. Dette er en økning fra i fjor og vi tror at det var lurt å arrangere denne helgen etter skulestart. Takk til Preben, Eirik, Simen og Kristian som koordinerte dette, med god støtte fra Herre-/juniorlag spillere som instruktører. I tillegg en stor takk til Monica og Inghild som organiserte det hele. I september hadde vi også merkedag. Dette er en viktig aktivitet for Bredden, det å klare ferdighetsmerke må henge høyt. Av praktiske årsaker så klarte vi ikke å arrangere denne før sent på året, dette må vi endre på til neste år. Planen er å ha en slik dag mye tidligere slik at flere kan bruke tiden til å trene på øvelsene. Stor takk til Petter Eide som koordinerte denne dagen.

Ellers så er jeg også veldig stolt over dugnadsinnsatsen til hele Fotball bredde dette året. Utrolig mange har bidratt og sørget for at arrangementer som Jæren Sparebank cup, Northman og dans i turnhallen har gått knirkefritt. Uten disse tiltakene så hadde det vært vanskelig å få økonomien til å gå rundt. Tusen takk til alle som stiller opp, det er inspirerende å se at dugnadsånden fortsatt er intakt i Klepp. Vil også benytte anledningen til å takke Nils Håland som koordinerer vår dugnadsaktivitet, ikke alltid den letteste jobben.

Mange lag har vært på turneringer i sommer. Vi har blant annet hatt lag med i Lyngdal cup, Sør cup og Dana cup (sikkert flere jeg har glemt her). Fotballturneringer om sommeren er en kjekk opplevelse og for mange er dette høydepunktet i sesongen.

Herrelaget har dessverre slitt veldig i 4.divisjon dette året. Laget er igjennom ett generasjonsskifte der over halvparten av a-troppen fortsatt holder junioralder. Med ett urutinert lag og nytt trener team, visste vi at det ville bli vanskelig å hevde seg i en tøff avdeling, noe som også har blitt tilfelle. Vi har slitt med å ta poeng selv om mange av kampene har vært jevne noe som viser at det er potensiale. I skrivende stund, og med to kamper igjen, så kjemper vi for å unngå nedrykk, men etter en opptur den siste måneden er der fortsatt håp, og vi kan heldigvis avgjør dette på egen hånd. Vi får krysse fingre og satse på at vi spiller i 4. divisjon også neste år.

Klepp 2 har også hatt en variabel sesong i 5.divisjon. Etter en god start har det blitt litt tyngre noe som nok skyldes at det er mange som ikke trener nok og det blir vanskelig å hevde seg på dette nivået med bare å spille kamper. Det mest positive denne sesongen har nok vært juniorlaget. Her stod vi i februar nesten uten spillere etter at mange sluttet og det var like før vi trakk laget. Vi valgte likevel å ikke gi opp og med godt samarbeid med A-laget og G-16 så har flere og flere kommet tilbake og vi endte til slutt opp med å vinne 2. divisjon med god margin. Ellers så registrer jeg at der jobbes godt nedover i ungdomsavdelingen der mange årsklasser, både gutter og jenter, har mange ivrige spillere som trener bra og stadig utvikler seg. Det er også gledelig at så mange 5-åringer startet opp nå i høst.

Selv om sesongen nå går mot slutten har vi fortsatt noen viktige aktiviteter som gjenstår. Søndag 24. november arrangerer avslutningsfest for alle i ungdomsavdelingen. Vi har også dette året Fotball Lotteriet som jeg håper alle kan aktivt bidra med å selge like mye lodd som i fjor. I desember vil vi også gjennomføre vårt tradisjonelle juletresalg, dette året vil det være utenfor stadion. Her oppfordrer jeg alle til å stikke innom for å kjøpe flotte trær og støtte vårt arbeid i Klepp IL.

Jeg vil med dette takke alle trenere, lagledere og frivillige som gjør en fantastisk innsats for at så mange kan spiller fotball i Klepp, og gir samtidig alle årsklasser en mulighet til å utvikle seg både sportslig og sosialt. Forberedelsene til sesongen 2020 starter snart (for noen er den allerede i gang) og vi håper at vi får mange spennende og gode opplevelser på Klepp stadion på sentralidrettsanlegget også neste år.

Sportslig hilsen

Torleiv Håland

Leder Fotball Bredde

Gje meg ein K!
Gje meg ein L!
Gje meg ein E!
Gje meg ein P!
Gje meg ein P!

Kæ
blir
dæ?

LYSE HEIER PÅ BARN OG UNGE I KLEPP IL

GJORT MULIG, SAMMEN MED OSS.

G-13

SØR-CUP 2019

Petter Eide

Gutter 2006 deltok i år for første gang på Sør Cup 22.-26. juni og var innlosjert på Kvarstein skole, plassert midt mellom Moseidmoen og Hummeren hvor kampene ble spilt.

Vi reiste avgårde med 27 unger og en håndfull voksne, hvor noen byttet på å sove på de deilige madrassene i et varmt klasserom med guttene. Denne gjengen ble delt inn i 2 9'er lag hvor begge lagene var satt opp med 3 gruppespillkamper hver, og begge lagene var garantert minst en kamp til i enten A eller B sluttspillet.

Det gikk tålig bra på fotballbanen, selv om noen av lagene var litt vel høyt oppe i øvre sjikte for en breddeturnering å regne. Det det ene laget møtte Donn, Bergen Nord og Grorud og endte opp med 2 seire og ett tap, og gikk dermed videre til A-sluttspillet hvor vi tapte for Ready i 1/16 finalen.

Det andre laget møtte Våg, Djerv 1919 og Fløy og endte også opp med 2 seire og ett tap i gruppespillet, og vi kom også her videre til A-sluttspillet, hvor vi vant 1/16 finalen mot Eidsvåg før vi tapte for Sola, laget som til slutt gikk helt til topps i turneringen. Vi var veldig godt fornøyd med innsatsen til alle guttene.

Utenomsportslig var vi på Byfesten og hørte på friske toner fra blant annet Freddy Kalas, vi var å badet i Otra og fikk prøvd ut ulike aktiviteter på Moseidmoen.

Det ble en del buss til og fra kamparenaene og selv om det er *«skjynt å kjøra buss»*, var det ikke helt smertefri logistikk. Det ble mye venting, og bussene kjørte sågar bare forbi holdeplassen. Vi måtte kaste oss rundt og kjøre alle opp i biler for å rekke kampen.

Maten som ble servert var helt ok, selv om det var en del unger som *«frynte litt på nesen»* og heller brukte dagsbudsjettet sitt på mat i kiosken.

Så summa summarum reiste vi hjem med en god følelse, trøtte og slitne de fleste. Vi fikk kost oss godt sammen, men konkluderte med at til neste år vil vi prøve en annen turnering.

En alliansebank i eika.

procontra

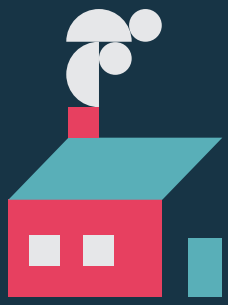

Du blir større i en mindre bank
Vi kjenner nabolaget ditt, bygda di og byen din. Jo bedre vi blir kjent med deg og dine behov, jo bedre kan vi hjelpe deg.

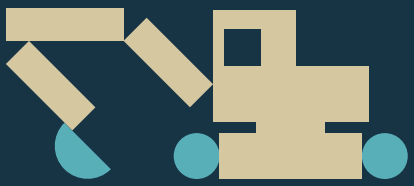

Jærsk business er vår business
Vi tilbyr små og mellomstore næringskunder et bredt og kompetent tilbud. Fire rådgivere vier all tid til landbruket.

Hvorfor velge Jærens eneste lokalbank?

Du kan'kje drikka kaffi på telefonen
Vi tilbyr ansikt-til-ansikt kontakt med våre rådgivere på et kontor nær deg. Daglige behov fikser du enkelt i mobilbanken vår.

Vi støtter og sponser lokalmiljøet
Vi pløyer deler av overskuddet tilbake til ditt nærmiljø, slik at Klepp, Time og Hå blir enda bedre å bo og leve i.

Du får rask respons og treffer fjåge folk
Våre rådgivere kan hjelpe deg med veldig mye. Hos oss møter du mennesker, ikke roboter. Våre medarbeidere bor og virker i lokalmiljøet.

jæren sparebank

Telefon 915 03290 | **www.jaerensparebank.no**

J-08 SEBRA CUP 2019

Lill-Iren Langvik

Kvelden fredag 6. september sjekket gjengen inn på Skottevik Feriesenter. Noen i hytter og noen i campingvogn. 20 jenter som gledet seg til turnering i Kristiansand.

2 lag påmeldt, lagene bestod av 16 jenter fra J-08, og 4 jenter fra J-09. Begge lagene hadde 5 kamper hver.

Alle stilte opp på kampene, så hadde en fantastisk heiagjeng på hver kamp - sang, heiarop og kompressorhorn.

På Skottevik Feriesenter var det masse aktiviteter for alle - bading i sjøen, badebasseng, fotballbane osv.

Lørdags kvelden hadde vi felles grilling, konkurranse, musikk og dansing og avsluttet med fotballkamp med de voksne mot hverandre og voksne mot barna.

Sebra Cup var en bra turnering, som vi vurderer å reise på igjen til neste år.

En kanon kjekk helg for små og store ☺

Lill-Iren

MENY SEBRA-CUP

Oppe fra venstre:
Selena Edland, Thea Årsland, Mathilde Nese-Damsgård, Ariel Langvik, Olivia Jurowicz, Emma Helleland Sele, Mette Serigstad Gausland, Anna Holstad, Tuva Walde Nygård, Yavanna Edland (på skulderen te Morten),
Fremme fra venstre:
Patryk Jurowicz, Lilly Eide Sondresen, Tea Eide Sondresen, Mina Bore, Andrea Thorkildsen, Selma Walde Nygård, Celine S. Storhaug, Linnea Thorkildsen, Wiktoria Szramkowska, Amalie Helen Maridal, Kristina Sunde , Morten Nese Damsgård

TINE FOTBALLSKOLE

Inghild Versland

Den 30. og 31. august samla over 80 fotballglade jenter og gutter seg på stadion til årets jillaste fotballskole - Tine fotballskole.

Me bur på Jæren, og er vant med å ta det vêret me får, men trass i store meldte nedbørsmengder, var det opphald når ungane var i aksjon.

Gjengen i alderen 5-12 år fekk mykje fotballglede, forskjellige øvelser og kampar. Dette med god hjelp av dyktige A–lag/ junior spelarar, som år etter år stiller opp som instruktører.

På kjøkkenet stod det som vanleg trufaste foreldre på dugnad og hjalp til med smøring og tilbereding av mat. Ein av dagane blei det til og med grilling.

Alle deltakarane fekk som alltid med seg rød drakt fra Nike, sekk med fotballnett og eit Tine produkt kvar dag.

Dette var to jille dager på stadion, og me glede oss allerede til neste år.

Bli bedre kjent med -

ODDVAR PENNE

Bente B. Gjerde

Litt om deg selv:

En enkel landsens gutt fra Lista og vokste opp sammen med 4 søsken. Min far var byggmester så det var gode muligheter til jobbing i ungdommen. Det var mye idrett i familien. Seiling i Farsund og friidrett i Lista idrettslag.

I Hønefoss var jeg med i Ringerike friidrettsklubb noen år. Da jeg bodde i Sandnes var jeg med i Sandnes Idrettslag.

Jeg vet at du er blitt pensjonist, da vil vi jo gjerne høre hvordan du trives som pensjonist:

I Block Watne var det en fin tid med mange fine arbeidsoppgaver. Ble kjent med mange gode kollegaer. I denne tiden var jeg aktiv i bedriftsidrettslaget med håndball og idrettsmerke.

Men nå trives jeg godt som pensjonist og bruker tiden på hus og hjem, håndball, barn/barnebarn og ferie.

Du har fått 2 utmerkelser i Klepp IL, innsatspokalen i 1985 og Ærestegn i Sølv i 2009. Det kan vel kanskje ses i sammenheng med vervene du har hatt i Klepp?

Disse fikk jeg i forbindelse med den jobben jeg la ned i friidrett- og håndballgruppa.

Vi vet jo at du og din familie er svært interessert i håndball. Er det tilfeldig at det ble håndball? Hvilke nivå har du vært på selv, hvor mange i familien har spilt håndball?

Det var friidretten som var idretten min, etter hvert ble det håndball. Monica var svært aktiv i friidrett (7 kamp), men etter hvert ble det håndball med alle.

Astrid Marie (Ie) begynte å spille håndball i Block Watne, og siden Klepp IL. Monica spilte håndball i Klepp, nå Bryne. Stig begynte i Klepp, så Nærbø, SIF og Viking.

Sunniva spilte håndball i Voll og Bryne. Var så et år som proff i Alicante i Spania. Hun læte seg spansk og er nå blant annet lærer i spansk. Etter Spania oppholdet spilte hun noen år i SIF.

Barnebarna spenner fra 22 år til 4 år. Her er det fotball og håndball. Sondre er i USA og studerer og spiller fotball, Andrea spiller fotball i Piteå i Sverige, Martine fotball og håndball på Bryne, Even håndball på Nærbø, Johan håndball i Voll, Erik håndball i Voll og Alva barneidrett i Voll.

Hva ser du på som den viktigste oppgaven /utfordringen for idrettslag/frivillige organisasjoner fremover i tid?

Det er viktig å engasjere seg i idretten, slik at det er nok voksne til alle oppgavene. Både som ledere og trenere. Alle kan kanskje ikke være trenere og oppmenn, men alle kan støtte opp om barna med å følge dem fra tribunen og være med å kjøre til kampene og annen dugnad. Det er utrolig viktig både for barna og laget, og det skaper gode relasjoner til barn og barnebarn.

Har du noen «kjepphester» som du brenner for innen idretten?

Hallkapasiteten er et problem. Vi må kunne komme i gang med treningen tidligere enn kl. 1600. Vi må også kunne bruke hallene mere når det ikke er kamper.

Hvordan ser en alminnelig «pensjonistdag» ut?

Bruker endel tid hjemme med hus, bil og hage. Mye tid på barnebarn, som passing og kjøring til trening og aktiviteter. Litt fjernsyn må til. Liker å gå tur i nærområdet. Liker å reise med barn, i disse dager særlig barnebarn, på kamper og turneringer i inn og utland.

Du har jo vært en habil håndballdommer – dømmer du ennå? Hvordan har denne «jobben» utartet seg og påvirket deg?

Det går mye tid til håndball. Jeg har vært engasjert som dommer i 35 år. Dømmer fremdeles mye, og holder kurs for framtidige dommere. Ser på kamper hvor barnebarn er med. Har jeg tid ser jeg gjerne Nærbø herrene.

Gjennom håndballen har jeg blitt kjent med mange kjekke engasjerte håndballfolk i Rogaland .

Hva synes du om at det kanskje kommer en ny flerbrukshall i Klepp – og da selvfølgelig gode håndballflater både for egne spillere og andre større arrangement?

Det er fornuftig tanke, men nå må vi ikke tenke for lenge. I Kleppe Krossen er det behov for nye haller.

Hva har gledet deg mest i alle disse årene?

Det at vi alle er friske og raske, og at mange barn og vokse finner seg til rette i en eller annen idrett. Sosialt samvær med gode venner og familie er også veldig viktig.

Personalia:

Navn: Oddvar Andreas Penne

Alder: Født 06061947, altså 72 år

Bosted: Verdalen, Klepp. Vokste opp på Lista. Dro til Hønefoss i 1965 på skole i 4 år. Videre bodde vi 2 år i Stavanger, så 3 år i Sandnes, deretter bare Klepp.

Sivilstand: Gift med Astrid Marie, snart 50 år siden vi giftet oss

Barn: Monica 1971, Stig 1973 og Sunniva 1982. Alle bosatt innen 6 kilometer, Klepp/ Bryne

Utdannelse: Ingeniør fra Hærens Ingeniørskole på Hvalsmoen. Begynte der da jeg var 18 år. Hadde lyst å bli sjømann, men min mor sa nei og da ble det forsvaret i 6 år.

Når ble du pensjonist: Jeg ble pensjonist i 2015.

Tidligere jobber: Etter 6 år i forsvaret med 4 år skole og 2 år som befal, ble det Block Watne i 45 år. Jobbet på kalkulasjonsavdelingen, salgsavdelingen og med prosjektutvikling.

Verv: Formann i friidrettsgruppa Klepp i 2 år og 5 år som formann i håndballgruppa. Var også oppnevnt medlem av dommerkomiteen i Norges Håndballforbund i 2 år. Har også vært aktiv med dommerarbeid i Håndballregionen.

Interesser: Idrett av stort sett alle kategorier.

Favoritt mat: God norsk kost, liker både kjøtt og fisk.

Favoritt musikk: Ikke noe spesielt. Liker ikke den høye musikken som spilles i mange håndballhaller før kamper..

Favoritt film/serie: Ser mye nyheter og dokumentarprogrammer.

Favorittbok: Det blir lite tid til bøker ☺

Favoritt sport: Jeg kan se på det meste, men fotball, håndball og friidrett er bra.

Laget i ditt hjerte: Manchester United.

STATUS FRA KLEPP KVINNER ELITE – HØST 2019

Tekst: Else Karin Stangeland, Foto: Terje Sel, Jærbladet

Vi skriver oktober og sesongen 2019 er snart over. Det har vært en spennende sesong på alle fronter.

SERIESPILL KLEPP ELITE

Toppserielaget har kjempet på øverste halvdel hele sesongen. Vi kjempet lenge om de edleste medaljer og da jentene slo LSK i deres egen lekestue i begynnelsen av august så det lyst ut. Nå i høst har det vært stang ut både mot Sandviken og Trondheims/Ørn på hjemmebane. Det at 2-0 er en farlig ledelse har det gått troll i ord på. I skrivende stund ligger

Klepp på 3.plass med 2 kamper igjen å spille. Vi spiller for medalje også i år.

Dere som har vært på kampene på stadion har fått sett et lag som stadig tar nye steg under Olli Harder og Nick Lofthus sin ledelse. Vi er glad for å ha så flotte og dyktige trenere i blant oss.

LANDSLAGSSPILL

Klepp har hatt flere spillere på landslagsoppdrag gjennom sesongen. Tameka Butt Yallop spilte EM for Australia i juni i Frankrike. Australia møtte Norge i 8.dels finalen og her trakk Norge det lengste strået. Havana Solun spilte EM for Jamaica. Havana ble historisk da hun scoret Jamaicas første VM mål noen sinne i kampen mot Australia 18. juni.

Tuva Hansen snuste på en plass i A-landslagstroppen før EM som ble spilt i juni Frankrike. Tuva kom ikke med til EM, men har vært en del av det Norske A-landslaget nå i høst. Elisabeth Terland er ny i A-landslagstroppen til Martin Sjøgren. Hun er sammen med Tuva Hansen tatt ut i troppen som skal spille EM kvalifisering mot Nord-Irland på SR-Bank Arena i Stavanger 8.november. Vi gratulerer begge to.

På J-19 landslaget har vi hatt flere spillere med. Elisabeth Terland og Martine Østenstad spilte EM i Skottland i juni, hvor laget ikke kom videre fra innledende runder. Ny kvalifisering startet nå i høst og her har Martine Østenstad blitt tildelt kapteinsbindet på J-19 landslaget. I tillegg har Elisabeth Terland og Madeleine Hillle Mellomstrand spilt kamper nå i høst. Alle disse tre spillerne er med til privatlandskampene England og Nederland i november. Samlingen foregår i Portugal. Vi gratulerer.

Anette Snørteland Jensen har spilt kamper på det norske J-17 landslaglaget. Emma Braut Brunes har spilt kamper for det norske J-16 landslaget.

NM FINALE J-19
KLEPP- VÅLERENGA
22.11.19 kl. 19.30

Klepp Akademi/Klepp 2 består av forholdsvis unge spillere og har hatt en flott sesong og ligger midt på tabellen i 2.divisjon. Disse trenes av Nick Lofthus. Stammen i dette laget utgjør også troppen som møtte Kolbotn på bortebane i semifinalen i J-19 NM den 24. oktober. Etter en spennende kamp med stort Klepp overtak så det ut til at kampen ble målløs. Men mot spillets gang tok Kolbotn ledelsen på overtid, men Klepp slo tilbake med en gang da Marie Hella Andresen utlignet til 1-1. Ekstraomgangene ble målløse og kampen gikk til straffespark. Her gjorde Klepp kort prosess og vant straffesparkkonkurransen. **Dette betyr ny TV overført NM finale i J 19 klassen som spilles i Telenor Arena fredag 22.11 kl 1930. Vi gratulerer.**

KLEPP/HAVDUR 3

Våre yngste jenter spiller på Klepp 3. Dette er et samarbeidslag med Havdur. Laget ligger midt på tabellen i 3.divisjon. Det er Karl Nærland som er ansvarlig for Klepp sin del, og Jarl Roth styrer skuta hos Havdur. Vi trener begge steder og spiller hjemmekampene våre på Klepp stadion. Samarbeidet med klubben gjør også at vi får treningstider inne i den flotte Stangeland Arena hallen. Dette nyter også Toppserielaget godt av. En stor takk til Havdur for at flott samarbeid (se også egen artikkel).

ADMINISTRATIVT

Astrid Grøttå Ree ble i januar mor til flotte Anna og er for tiden i permisjon. Kirsti Yallop la fotballskoene på hylla etter sist sesong. Kirsti har overtatt rollen som spillerutvikler i Klepp Elite når Astrid er i permisjon. Klepp Elite er veldig glad for å ha Kirsti med på laget.

HEGE HANSEN MED PÅ MARKEDSSIDEN

I forkant av 2018 sesongen kom det flere viktige ligasponsorater inn på Toppseriesiden.

Obos, Norsk Tipping og Coop som hovedsponsorer, i tillegg til Thon Hotels, Synsam og Select.

Som en følge av dette er det laget diverse tiltak for å styrke Toppserieklubbene.

Et av disse er støtte til opprettelse av en marked og kommunikasjonsstilling inn mot Elitesatsingen i klubbene.

Klepp IL har fra 1. januar engasjert Hege Hansen i rollen, og Hege er godt i gang. Hege vil primært jobbe mot elitesatsingen i klubben, men vil også bistå markedssjef Einar Braut i hans arbeid. Som media ansvarlig lager hun artikler og presentasjoner for bruk på sosiale media.

Ny felles nettsideløsning for Topp-serieklubbene er nå på plass og dette vil bli et viktig verktøy for å skape enda mer blest i 2019 sesongen!

UTVIKLINGSSJEF

Se egen artikkel på side 36.

NY SPORTSLIG LEDER

Se egen artikkel på side 42.

UTMERKELSER

Klepp sitt 100 års jubileum ble markert med flott sammenkomst den 5.oktober. Administrasjon og arrangementskomiteen hadde pyntet turnhallen for 244 gjester. Det ble en veldig flott markering av jubileet og flere ildsjeler som har vært og er i styret og rundt Klepp Elite ble hedret. Vi nevner Monica Hermansen, Geirr Ims, Tron Ree, Ove Horpestad.

PREBEN ER ANSATT SOM KLEPPS UTVIKLINGSSJEF

Det er med glede vi kan presentere Preben Gausland Stangeland som vår nye utviklingssjef. Han begynte i sin nye stilling 1. september.

Prosjektet

Bakgrunnen for prosjektet er en felles erkjennelse fra Norges Fotballforbund og Toppfotball Kvinner om at det må etableres et bedre tilbud til de beste og mest ivrige talentene i og rundt 12 toppklubber på jentesiden – i første omgang. Fra før har NFF bevilget midler til en toppspillerutvikler per toppklubb. Klepp var en av de 12 klubbene som fikk godkjent sin søknad, og som nå har fått en ny heltidsansatt inn i teamet. Denne nye stillingen er finansiert av Norges fotballforbund (NFF), og er et tiltak fra forbundet og Toppfotball kvinner (TFK) for å styrke og øke utviklingsmulighetene for unge jentespillere. Det er et steg mot å få profesjonalisert talentutviklingen også på jentesiden, ettersom økonomiske årsaker gjør at utviklingen på guttesiden står mye sterkere for øyeblikket.

Hvem er Preben?

Preben Gausland Stangeland er 23 år og oppvokst bare et langt innkast fra Klepp Stadion. Han har vært spiller i moderklubben siden han var 6 år (utenom ett års opphold i Randaberg IL) og spiller nå fotball aktivt på herrelaget til Klepp i 4. divisjon. Fra Universitetet i Stavanger har han en bachelorgrad i Pedagogikk gjennom lærerstudiet.

Preben har vært trener i klubben i ca. 4 år nå, derav de første tre årene som hovedtrener for Klepps gutter 16-lag. Han kom inn som assistenttrener på Klepp Kvinner Elite tidlig våren 2018 og vil fortsatt bidra på feltet for både elite- og akademigruppa.

Det siste året har han, i regi av Klepp Elite, ledet to utviklingsprosjekt; Sandnes Ulf J-13 (06) på søndager og vårt utviklingsprosjekt på Sandved på fredager. Ekstratreningstilbudet for gutter 10-12 år og jenter 13-15 år i helgene på Klepp stadion styres også av han. I tillegg

til Klepp IL, så er Preben også allerede involvert i krets- og sonelagsarbeidet i Sør-Rogaland.

Arbeidsområder

I samarbeid med NFF Rogaland skal utviklingssjefen jobbe for å ivareta klubbens posisjon som Sør-Rogalands kraftsenter for kvinnefotball.

Den nye utviklingssjefen vil jobbe både for å utvikle klubbens egen talentutvikling og rundt om i samarbeid- og naboklubber. Dette både ved å styrke kompetanse og være faglig støttespiller hos trenere, og ved å bidra på treningsfeltet hos diverse lag innad og utad i Klepp IL.

Det vil jobbes og samarbeides tett med klubbens sportslige leder, trenere og toppspillerutvikler. Ved å utvikle egen ungdomsavdeling og opparbeide en omfattende kunnskap og spilleroversikt over regionen, og samtidig jobbe for klubbsamarbeid, så skal utviklingssjefen videreutvikle klubbens dynamiske rekrutteringsstrategi.

Nye og pågående utviklingstiltak og prosjekter vil fortsatt ledes. I tillegg vil koordinering av oppfølging og arbeid med samarbeidende videregående skoler være en del av arbeidsoppgavene.

HORPESTAD gartneri

GRUDE GARTNERI

CUPFINALELAGET J19

COOP EXPRESS

JÆRHAGEN

Velkommen til 7 dagers butikken på Klepp
Du finner nå posten og postnord i Coop Express

ÅPNINGSTIDER:
6 - 24
HVERDAGER
9 - 21
LØRDAG &SØNDAG

VELKOMMEN TIL EXPRESS HANDEL

posten postnord

KLEPP ELITES NYE SPILLERE

Etter sommeren signerte Klepp Elite to spillere. Keepertalentet Amalie Kolnes fra Ganddal/ Sandnes Ulf og det unge angreps-talentet Kaja Karlsen fra Viking FK.

Amalie Reed Kolnes

Alder: 19 år
Kommer fra: Sola
Posisjon: Keeper
Tidligere klubber: Sola Fotball, Sandved IL, Sandnes Ulf og Ganddal IL
Kommer til Klepp fra: Ganddal/Sandnes Ulf
Beste fotballminne: Vinne KM J-19 med Sandnes Ulf
Startet å spille fotball når hun var 6 år gammel
Familie: Har en bror
Amalie får drakt nummer 41

Kaja Karlsen

Alder: 17 år
Kommer fra: Randaberg
Posisjon: Kant
Tidligere klubber: Randaberg IL, Viking FK
Kommer til Klepp fra: Viking FK
Beste fotballminne: «Når jeg kom innpå den siste kampen i sesongen 2017 etter å ha vært syk i 8 måneder og fikk et mål.»
Kaja startet å spille fotball som 5-åring i Randaberg og gikk til Viking det året hun ble 14
Idrettsfamilie: Faren er Ulf Karlsen og er tidligere Bryne- og Vikingspiller. Moren er Linn Aanestad og er en tidligere god håndballspiller
Kaja får drakt nummer 21

Sagt av trener Olli til Jærbladet;
«Kaja har gode holdninger, jobber hardt og forstår hva som venter henne i Klepp. Hun har potensial, har et ønske om å bli bedre og har fornuftige foreldre. Dette er ting vi ser etter når vi ser etter spillere. Hos oss får hun en profesjonell utviklingsarena som gir henne muligheten til å realisere potensialet hun har.»

Tre nye signeringer for Akademiet i sommer

Emma Braut Brunes signerte for Klepp Akademi i sommer. Hun er en 03-modell som kom til Klepp fra Bryne sitt J-17 lag. Emma har spilt 3 kamper for Norges J-15 landslag og 8 kamper for Norges J-16 landslag. I sommer var hun med J-16 landslaget på Nordisk Turnering hvor de endte på en femteplass.

Cecilie Mjelde signerte for Klepp Akademi i sommer. Cecilie er 16 år og kom til Klepp fra Forus & Gausel IL. Hun har tidligere spilt for Mastra Idrettslag. Cecilie har hospitert med Akademiet i 2 år og spiller på kretslaget.

Ida Hetland Pedersen signerte for Klepp Akademi i sommer. Hun er en 03-modell fra Egersund og kom til Klepp fra Bryne sitt J-17 lag. Fra 13-årsalderen har hun vært på kretslaget og har tidligere spilt for Helleland IL.

Emma Braut Brunes

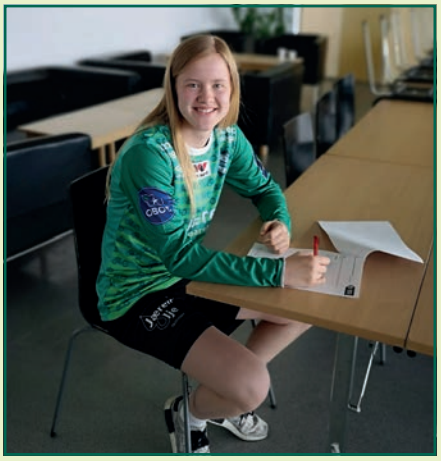
Cecilie Mjelde

Ida Hetland Pedersen

KLEPP/HAVDUR 3

Trenere: Jarl Roth og Karl Jr. Nærland.

Hjelpetrener: B.T. Øvstebø, Morten Svendsen og <Vibeke S. Berner

Lagledere: Monica Hermansen og Per H. Pedersen.

Klepp/Havdur 3 spiller i kvinnenes 3. divisjon og er et samarbeidslag som startet opp i 2019 sesongen. Samarbeidet med Havdur har fungert helt topp, Klepp 3 hadde ikke fungert i 2019 uten dette samarbeidet.

Treningsgruppen er stor, vi er ca. 20 stk.

Hjemmekampene blir spilt på Klepp Stadion og pr. dags dato ser det ut som vi vil havne på en fin 7. plass og 29 poeng.

Kamptroppen:

Vi har en fast tropp på 6 stk. fra Klepp som kun spiller på Klepp/Havdur3, 3 stk. fra Havdur som er eldre enn 17 år. Videre er det 5 stk. fra Klepp 2 og noen fra Havdur J-17 som trenger bedre matching.

KLEPP3 sine 🏆🎖️🥇 i GULL går til **Karl Jr. Nærland**, for en lang og fantastisk innsats for jente- og kvinnefotball i Klepp IL.

NYE DRIKKEFLASKER

Fornøyde jenter (8 år) med nye drikkeflasker som dei fekk utdelt på trening.

Flaskene er sponset av Circle K Klepp. Jentene takker Bernt Thomas og resten av gjengen på Circle K.

NY SPORTSLIG LEDER

Hege Hansen

Sveinung Moen er vår nye sportslige leder. Sveinung begynte i rollen i sommer. Han tar over jobben etter Tor Åge Risnes som har hatt dette vervet siden 2014. Tor Åge blir med oss videre i styret også i 2020.

Som sportslig leder vil Sveinung sitte i styret i Klepp Elite og være den ansvarlige for sport. Rollen går blant annet ut på å være bindeleddet mellom styret og de sportslig ansatte.

Som spiller har Sveinung spilt for Hinna, Viking og Hana. I trenerrollen har han en variert bakgrunn med 23 år erfaring fra 3. divisjon herrer til NM-gull med Forus og Gausel sitt J-16 lag.

Forventninger
Klepp er blitt en sterk merkevare på Jæren. Sveinung ser frem til å være med på å bygge Klepp til å stabilisere seg i toppen av norsk fotball samt ta nye steg videre. Kjennetegn for Klepp-familien er inkluderende, pliktoppfyllende og arbeidsomme, som de er kjent for på Jæren.

KLEPP IDRETTSLAG

Ved å tilknytte Klepp Idrettslag som din grasrotmottaker mottar Klepp Idrettslag 5% av det du spiller for hos Norsk Tipping.
Det koster deg ingenting.
Pr i dag har vi 577 støttespillere som genererer ca. kr 300 000,- årlig.

STØTT OSS MED DIN GRASROTANDEL!

Bli Grasrotgiver i dag! Du kan bli grasrotgiver i alle Norsk Tippings kanaler eller ved å sende SMS «Grasrotandelen 970115234» til 2020

GRASROT ANDELEN
NORSK TIPPING

The boss in town!

99% av alt du kaster går til gjenvinning

Container i 7 dager, for klubbmedlemmer kun kr 3 080,-

Bestill i dag!
Tlf: 51 64 40 00

WESTCO miljø
www.westco.no

BESØK FRA ERFJORD

Odd Magne Hetlelid

Erfjord idrettslag startet sitt første jentelag i år. Vi spiller i kretsserien for J-11, og består av jenter i alderen 10-12 år.

For å holde oppe motivasjonen utover høsten ville vi gjøre noe kjekt for jentene.

Jeg traff tilfeldigvis Olli i sommer og spurte om vi kunne komme på besøk for å se hvordan der er for ett lag i Toppserien. Etter det gikk alt veldig enkelt; Vi ble tilbudt trening med Preben, møte med Klepp-damene, og ikke minst kamp – ikke hvilken som helst kamp, men Klepp-Lillestrøm.

Når det ble klart at vi kunne hjelpe til som maskoter og balljenter, og at det var TV-kamp i tillegg, gikk opplegget fra bra til bedre.

For å toppe det hele, fikk vi hjelp med gratis overnatting på Folkehjelpshuset og frukost på Klepp Stadion.

Etter treningsøkten ble det tur til Skyland og Burger King før kampen.

Dette ble en opplevelse som jentene våre lever lenge på – TUSEN TAKK for oss, vi er veldig takknemlige for alt dere gjorde for oss. Vi kommer gjerne tilbake!

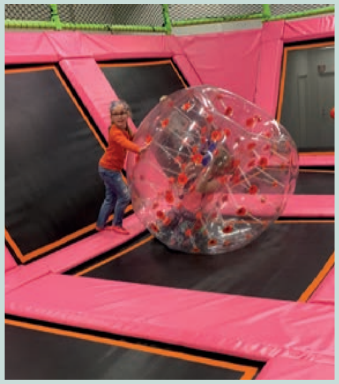

ROSA SLØYFE AKSJONEN

Før kampen mot Stabæk donerte Klepp sin kaptein Tuva Hansen hestehalen til kreftsaken og sendte en tanke til mormor.

Lagbilde rosa sløyfe:
Foran fra venstre: *Zanetta Wyne, Marie Hella Andresen, Elisabeth Terland, Gry Tofte Ims, Tuva Hansen, Oliver Harder, Tameka Yallop, Madeleine Hille Mellemstrand, Lindsey Bruke Harris*
Bak fra venstre: *Amalie Kolnes, Miriam Byberg, Lena Soleng Hansen, Susanne Vistnes, Amanda Frisbie, Havana Solaun, Marthine Østenstad, Kaja Karlsen, Julie Austdal, Matilde Alsaker Rogde*

PROSJEKTER

HVA ER UEGO?

Uego er en holdningsbevegelse - hvor meningen er å få flere til å gjøre mere – for andre.

Klepp Akademi er våre ambassadører for Uego, og jentene har stilt opp på mange forskjellige positive tiltak. De har for det meste vært med som trenere for å inspirere og lære bort kunnskap til yngre jentespillere i treningshverdagen. De har også deltatt jentedag hos Sandved IL og på fotballskole på Lura.

De ble utnevnt som månedens Uego for måneden august.

FOTBALLSKOLE I REGI AV NFF

Søndag 8. september arrangerte NFF en gratis fotballskole for jenter 10 til 13 år på Klepp stadion. Det møtte opp godt over 100 jenter og det ble en flott fotballdag med fint vær. Spillerne kom fra klubber over hele Rogaland; Bryne, EIK, Klepp, Forus & Gausel, Figgjo, Vigrestad, Varhaug, Nærbø, Eiger, Kåsen og mange flere!

Klepp stilte gladelig opp med instruktører fra både dame- og herrelaget. Følgende stilte; Simen Aam Gulbrandsen, Kristian Håland, Elias Lende Elamari, Kirsty Yallop, Kristin Rage og Preben Gausland Stangeland.

UTVIKLINGSPROSJEKT PÅ SANDVED

Vi i Klepp Elite har i to år nå kjørt et utviklingsprosjekt på Sandved, der treningsivrige og dyktige jenter fra alderen 11 til 14 år fra nærområdet er meldt på til fredagsøkter. Trenerne i år har vært Preben Gausland Stangeland og Kirsty Yallop, med god hjelp fra Kristin Rage og Miriam Byberg.

Klubber som er representert med spillere i år er; Klepp, Kåsen, Rosseland, Nærbø, Figgjo, Hinna, Riska, Voll, Varhaug, Orre, Austrått, Sandved og Havdur.

VENNSKAPSKAMPER MED TEAM VIKING

Søndag 29. oktober tok vi i Sandved-prosjektet imot Team Viking. Det et lignende prosjekt, litt mer omfattende satellitt-gruppe som for det meste består av Stavanger-jenter. Her fikk vi møtt god motstand og det ble en nydelig ramme med masse familier på tribunen, to kamper med henholdsvis J 11-12 år og J 13-14. Etterpå var det mat og overværing av toppseriekampen Klepp-Trondheims-Ørn.

KLEPP ELITE CAMP

Det ble for andre gang i år arrangert Klepp Elite Camp i helga 5.- 6. oktober.

Dette er en fotballskole der instruktørene er spillere på Klepp Kvinner Elite. Her deltar ivrige jentespillere fra hele fylket. Denne gang var det spillere fra SK Nord i nord til Egersund i sør. Totalt 27 jenter var med.

Både lørdag og søndag møtte de først opp til halvannen time fotballøkt, deretter basistrening på Arena treningssenter. Videre var det lunsj på stadion før de gikk løs på halvannen time med fotball og kampspill.

Nydelig vær og engasjerte og dyktige instruktører bidrog til at det ble en kanonsuksess. En flott gjeng med flinke fotballspillere som er lærevillige og som står på, til tross for at det ble mye slitne bein på siste del søndag. Dette blir nok ikke siste gang heller – frister til gjentagelse.

SAMARBEID I KAMBODSJA

Arild Vik

Jeg har reist til Kambodsja for å jobbe der i ett år for Misjonsalliansen, og jeg gleder meg til å ta imot representanter fra Klepp idrettslag i november. Klepp har inngått et samarbeid med Misjonsalliansen, og skal bidra med erfaring og kompetanse inn i et fotballprosjekt.

Vi vil GJERNE også ha med bedrifter - både på tur og for å støtte arbeidet i Kambodsja.

Hvorfor?
Kambodsja er et land som har en krevende historie. Under Pol Pots regime på 70-tallet ble to millioner mennesker drept på brutalt vis. Det har vært fred i landet siden 1991, men demokratiet og tiltroen til myndighetene er fortsatt svak. Landet opplever økonomisk vekst, men velstandsøkningen blir i liten grad fordelt mellom fattig og rik og mellom by og land.

Kambodsja er et av Asias fattigste land, særlig på grunn av mangelen på utdannet arbeidskraft. Menneskene som lever av jordbruk sliter med dårlige vanningssystemer og utnyttelse av jord.

På landsbygda er tilgangen til rent drikkevann dårlig. I byene er grunnvannet forurenset på grunn av manglende håndtering av industriavfall, søppel og kloakk. Misjonsalliansen har drevet med landsbyutvikling siden 2007, men stor migrasjon inn til byene har gjort at Misjonsalliansen også har startet opp arbeid i hovedstaden Phnom Penh. Befolkningen i Kambodsja er ung. Én av tre er yngre enn 15 år, og bare én av 20 er over 65 år.

Hva skal støttes?

Fotballprosjekt:
Behovet for gode fritidstilbud er stort i et land med mange barn og unge som har behov for et godt miljø med mulighet for lek og fysisk aktivitet.

Bedrifter:
For å få til utvikling trenger folk jobb! Mulighetene er store, men mangel på utdannet arbeidskraft er en stor utfordring. Vi ønsker å få til bedre opplæring og kurs for bedriftsledere og etablere flere spare- og lånegrupper.

Jeg har fått noen spørsmål om knytningen mellom prosjektene, tro og misjon. Misjonsalliansen jobber med bistandsprosjekt som er støttet av Norad, og det betyr at det ligger flere faglige føringer for slike prosjekt. Fotballprosjektet og bedriftsprosjektet er gode bistandsprosjekt som er åpne for alle i Kambodsja, og arbeidet blir utført av en kristen organisasjon.

Hvordan:
Vi vil gjerne også ha bedrifter med i dette arbeidet, og vi kan for eksempel tilby;
- Bli en støttepartner til arbeidet i Kambodsja.
- Bli sponsor av prosjektet med et fast beløp i året.
- Gi årets julegave til arbeidet i Kambodsja

Hva har dere igjen for dette?
Vi vet at mange av dere allerede tar et stort samfunnsansvar, og vi vet at bedrifter med et tydelig samfunnsansvar får mer engasjerte ansatte. Vi vil gjerne være med å legge til rette for et slikt samfunnsansvar.

Vi i Misjonsalliansen vil tilby:
- Engasjerte ansatte i arbeid mot fattigdom
- Mulighet til å bidra med egen kompetanse til å hjelpe bedrifter i Kambodsja
- Lære av ansatte og ledere i bedrifter i Kambodsja
- Oppdateringer om prosjektet på mail eller via direkte kontakt
  - Film fra Kambodsja tilpasset din bedrift
  - Langsiktighet
- OG IKKE MINST: Dette arbeidet endrer folks liv. Jeg har sett det. Hjelpen kommer fram. Mennesker får hjelp til å skape seg og sin familie en ny framtid.

Thomas Langholm Engen, Arild Vik og Hege Hansen.

Lyse Fornybar – Lagspiller

– en god og enkel strømavtale som følger markedet

Er du Klepp IL sin lagspiller?

Bestill Lyse Fornybar – Lagspiller på lyse.no/stroem eller bruk QR kode.

Vi sørger for at klubben får 200 kr ved oppstart – og 100 kr for hvert år du er Lyse kunde!

Lyse

3 KJAPPE

Klepp IL har de siste årene bygget opp et solid sponsornettverk. Klubbens sponsorfrokoster har hatt opptil 65 deltakere og det er fantastisk å se at det lokale og regionale næringslivet ønsker å støtte opp rundt det arbeidet Klepp IL gjør. Samtidig ser vi

1. Hvorfor er din bedrift med som samarbeidspartner i Klepp IL?

For å støtte opp for vårt lokale idrettslag, og for at barn & unge i klubben skal kunne utvikle seg videre.

Bonusen vår er jo også at vi blir kjent for flere i lokalmiljøet.

2. Føler du at din bedrift og Klepp IL deler noen felles verdier?

Vi jobber også for inkludering som betyr at vi vil legge godt til rette for at alle på Jæren skal kjøre ny SKODA ☺

3. Hva slags utbytte får du og din bedrift som samarbeidspartner i Klepp IL?

Vi får være en del av verdens beste sponsornettverk og alle de fordelene som det gir. Vi er lojale mot våre samarbeidspartnere og vi vil ingenting annet enn å handle lokalt.

1. Hvorfor er din bedrift med som samarbeidspartner i Klepp IL?

Espenes ønsker å engasjere seg i lokalsamfunnet og gi noe tilbake til Klepp IL for den fantastiske jobben de gjør.

Vi synes det er viktig at mennesker i alle aldre er aktive og har et sosialt nettverk. Klepp IL er en stor bidragsyter på dette og har et vidt og variert tilbud av idretter og sosiale arenaer.

2. Føler du at din bedrift og Klepp IL deler noen felles verdier?

Ja, vi er begge opptatt av lokalmiljøet og kvalitet.

Klepp IL og Espenes har begge en jærsk holdning og ønsker å gjøre det vi gjør best mulig. Pågangsmot og vilje til å stå på for fellesskapet er noe vi føler gjenspeiler Klepp IL og en kultur vi prøver å forankre i vår bedrift også.

3. Hva slags utbytte får du og din bedrift som samarbeidspartner i Klepp IL?

Vi er opptatt av å være synlige og synes det er viktig å vise igjen i lokalsamfunnet.

Klepp IL er en naturlig arena for oss da klubben gjør en viktig jobb for både barn og voksne. Vi får også anledning til å møte andre bedrifter gjennom hyggelige sponsortreff der vi får fremmet våre produkter og bli kjent med andre bedrifter og deres produkter/tjenester.

1. Hvorfor er din bedrift med som samarbeidspartner i Klepp IL?

a. Vi ønsker å støtte vårt lokale idrettslag, spesielt barn og unge.

b. I tillegg ønsker vi å støtte alle ildsjelene som går dugnad både som trenere, oppmenn osv

2. Føler du at din bedrift og Klepp IL deler noen felles verdier?

a. Vi er lokale.

b. Vi støtter det lokale engasjement.

c. Vi er gode, i det vi holder på med (størst/best som også reflekteres i vår logo «større enn»)

3. Hva slags utbytte får du og din bedrift som samarbeidspartner i Klepp IL?

a. Lojale kunder.

b. Støtter våre kunder.

c. Er med å bygge opp under en aktiv og positiv fritid/idrett.

d. Samarbeid.

at klubbens sponsornettverk er en flott arena for klubbens partnere til å fremme sin egen bedrift. Vi ønsker å presentere deler av vårt sponsornettverk i Klepp Aktuelt fremover, med noen enkle spørsmål til noen av våres sponsorer:

idereiser as

1. Hvorfor er din bedrift med som samarbeidspartner i Klepp IL?

Svar: Jeg har som sponsor i Klepp Idrettslag møtt og blitt kjent med nye og engasjerte kunder så vel som de jeg allerede hadde i min kunde portefølje. Interessant med nye kunder og samarbeid oss i mellom er fruktbart, likeledes som kurs og samlinger arrangert av Klepp IL gir oss viktige input i hverdagen. Flott av vi kan gi et så bredt idrettstilbud og hjelpe de unge til sunne aktiviteter.

2. Føler du at din bedrift og Klepp IL deler noen felles verdier? Abs

Ja, absolutt. Ved vår støtte kan vi nå et bredt publikum med sunne idrettsaktiviteter.

3. Hva slags utbytte får du og din bedrift som samarbeidspartner i Klepp IL?

Utbytte har vi alle tror jeg. Vi kan lett selge hverandres produkt. I tillegg kan vi lettere anbefale kontakter og firmaer, ettersom vi har lært å kjenne både ledelse n og produktene som tilbys hos de forskjellig aktive sponsorene. Nyttig med bedriftsbesøk slik vi har fått være med på, da kan vi være nyttige og lære mye av hverandre. Det er lettere å oppgi og anbefale når vi kjenner firma, produktet og kontaktnavn.

Hjemmelaget mat med høy kvalitet

Farstad Catering jobber for at ditt arrangement skal bli en positiv opplevelse.

Vi hjelper deg gjerne!

Bryllup
Grillparty
Merkedager
Firmafester
Julebord
Koldtbord
Smørbrød
Tapas
Minnestunder
Alle typer selskapsmat

farstad-catering.no

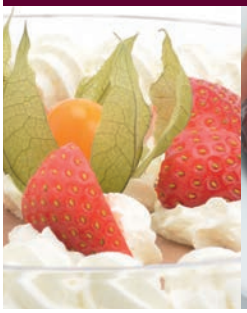

Multidisipline
Opphengssystemer

Komplette systemer for elektro, instrumentering, telekom og piping.

40 ÅR MED PRODUKSJON

Øglænd System var opprinnelig en del av den lokale hjørnesteinsbedriften Jonas Øglænd som blant annet produserte DBS sykler i Sandnes. I dag er vi en global markedsledende leverandør av multidisipline opphengssystemer, kabelstiger og kabelbaner til industrier som: olje & gass, infrastruktur, skipsbygging, vindkraft og havbruk.

FLEKSIBELT OPPHENGSSYSTEM

Vårt hovedfokus når vi utvikler og produserer nye produkter er at de skal være både multidisipline og fleksible. Gjennom å koble sammen HVAC, El&T og rør i et MultiGrid® opphengssystem kan vi senke den totale vekten og kostnaden av et prosjekt. På denne måten hjelper vi våre kunder å bli mer konkurransedyktige.

Besøk oss på www.øs.no
eller ring oss i dag!

Øglænd System AS, Engelsvollveien 264, Postboks 133, N-4358 Kleppe
T: + 47 51 78 81 00 F: + 47 51 78 81 61 E: oglaend@oglaend-system.com

ØGLÆND SYSTEM

A Group Company of HILTI

E-mail: oglaend@oglaend-system.com **Tlf.:** (+47) 51 78 81 00 www.øs.no

STØTT VÅRE ANNONSØRER - DE STØTTER OSS

JÆRPRINT
TRYKK & DESIGN

DESIGN TRYKK
REKLAMEARTIKLER
JPRINT.NO

Vardheivegen 60, 4340 Bryne
trykkeri@jprint.no
tlf. 952 99 844

idereiser as
reise- & turoperatør

Idèreiser AS

Vi fikser din ferie eller gruppereise

Restplasser i 2019 og program for 2020 mer kommer etter hvert!

2019

1. **Charterfly til Julemarked i Bratislava/Slovakia** — ***6. - 8. des.***

2020

1. **Spatur til Ungarn - Heviz** — ***3. - 12. feb.***
2. **Påske i Ungarn - Heviz, spa og sykkeltur** — ***6. - 15. april***
3. **Tur til Vilnius og Minsk med fly, tog og kjekke utflukter i begge land Litauen og Hviterussland** — ***5. - 12. mai***
4. **Pasjonsspillet i Oberammergau / Tyskland** — ***17. -24. juni***
   Elvecruise All Inclusive på Donau kombinert med Pasjonsspillet
5. **Cruise - Øyhopping i Kroatia - luksusbåt** — ***5. - 12. sept.***
6. **Charterfly til Krakow i Polen i høstferie** — ***4. - 7. okt.***

Påmelding: ide@idereiser.no Tlf. 90 97 71 41, 51 42 57 44

Kontakt oss gjerne for spørsmål om våre turer, ring oss eller se innom oss i Verdalsvegen 28, Kleppe. Vi er behjelpelige med din ferieplanlegging!

PÅLITELIGHET OG HANDLEKRAFT!

Masiv Bygg AS er en av Rogalands største og mest anerkjente totalentreprenører. Vi er ledende på oppføring av næringsbygg til alle formål og store på elementbygg med prefabrikerte løsninger.

Med vår unike kjennskap til det lokale markedet kan vi alltid tilby de beste byggeløsningene til markedsledende priser.

▲
Masiv Bygg AS bygger nå blant annet for Europris, som åpner 1200 m² nye lokaler på Øksnevad 11. april 2019. DNF flytter inn i 2. etasje mot slutten av året.

MASIV

www.masiv.no

Foto: Anne Lise Norheim

VI ER HER

SPV

Bank skal være enkelt. Og nært.
Du er trygg når du har din egen personlige rådgiver som bryr seg.

Vi er her for deg som er kunde – og for deg som har lyst til å bli kunde hos oss.

spv.no

SparebankenVest

ECS

ECS Automation AS

Internasjonal leverandør av kontrollsystemer!

- **Process Control system**
- **Power plant**
- **Food Industry**
- **Water and Waste Water**
- **Machine and Robot**
- **Production of Control and Switch cabinet.**

Industrivegen 2. PB 508 4349 Bryne Tlf. +47 51770970
E-Post: ecs@ecs.as Se også vår hjemmeside: www.ecs.as

Fra
ARKIVET

Fredag 18. oktober 2002

HUSK!

HAUST MARKEN

i Klepp Turnhall 18.-20.oktober

Åpningstider: Fredag 16.00-20.00, lørdag/søndag kl. 10.00-17.00

SALG AV BRUKSKUNST

Utlodning - Hovedgevinst er en Rogalandsbunad

Trekning søndag kl.16.00

Åpen kafé med varm og kald mat og filmrom for barna

Arrangør: Turngruppa i Klepp IL

Fri adgang!

Fredag 21. februar 200

Velkommen til

REIDAR LARSEN SHOW OG JET SET

I KLEPP TURNHALL

Lørdag 8. mars kl. 20.00–01.30
Bevilgning, salg av min.vann, kaffe og lapskaus.
Medbrakt ikke tillatt.
Entré kr 200,-, aldersgrense 22 år.
Bill salg/bestilling:
Klepp Turnhall tlf. 51 42 12 97.
Klepp Øl-utsalg: tlf. 51 42 59 90.
HUSK:
Neste arrangement lørdag 12. april
Mimreshow.
Arr: Klepp IL.

KUNST OG SALGSUTSTILLING

I Klepp Rådhus lørdag 4. oktober og søndag 5. oktober

Lørdag kl. 10-17, søndag kl. 11-17. Gratis adgang.

Kafé med hjemmebakst og kaffe
Over 200 kunstverk

Priser fra 250,- til 10.000,-

Olje, akvarell, akryl, tegning, blandnings-teknikk, litografi, pastell, kull m.m.

FØLGENDE KUNSTNERE STILLER UT:

Kari Melkevik Andersen, Grethe K. Bjørheim, Bjørn Drivdal, Oddmund Eriksen, Hilde Hustoft, Berit A. Ingemundsen, Lili Frahm Jensen, Sidsel Bærø Krogh, Ingjerd Leirvik, Sally Lywood, Øystein Melhus, Anders Midttun, Astri M. Netland, Inger Christine Omdal, Ann-Mari Røyndal, Ragnhild Idland Sele, Olaug P. Selvaag, Eli Skatvedt, Stig Stangeland, Sidsel Margrethe Stene, Kari Sømme, Kjell M. Søyland, Kjellaug Tjensvoll, Bjørg Østebø, Anne Berit Øverland

Velkommen til

VOKSENTREFF

I KLEPP TURNHALL

LØRDAG 13. SEPTMBER KL. 20.00 - 01.00

Rune Rudberg

Salg av varmmat, brus og kaffe.
Entré kr. 200,-
Arr.: Klepp IL

Neste arrangement: 11. oktober
Musikk: se annonse senere.

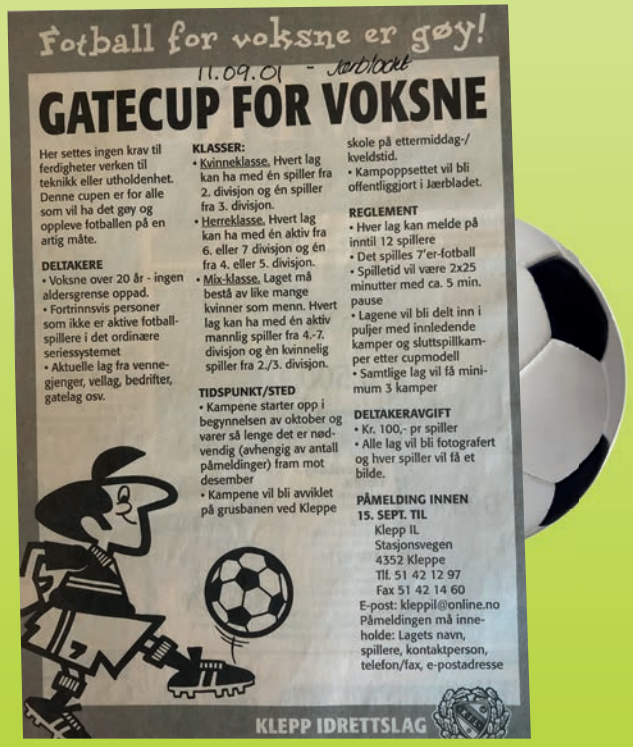

Fotball for voksne er gøy!

11.09.01 - Jærbladet

GATECUP FOR VOKSNE

Her settes ingen krav til ferdigheter verken til teknikk eller utholdenhet. Denne cupen er for alle som vil ha det gøy og oppleve fotballen på en artig måte.

DELTAKERE
- Voksne over 20 år - ingen aldersgrense oppad.
- Fortrinnsvis personer som ikke er aktive fotball-spillere i det ordinære seriessystemet
- Aktuelle lag fra venne-gjenger, vellag, bedrifter, gatelag osv.

KLASSER:
- Kvinneklasse. Hvert lag kan ha med én spiller fra 2. divisjon og én spiller fra 3. divisjon.
- Herreklasse. Hvert lag kan ha med én aktiv fra 6. eller 7 divisjon og én fra 4. eller 5. divisjon.
- Mix-klasse. Laget må bestå av like mange kvinner som menn. Hvert lag kan ha med én aktiv mannlig spiller fra 4.-7. divisjon og èn kvinnelig spiller fra 2./3. divisjon.

TIDSPUNKT/STED
- Kampene starter opp i begynnelsen av oktober og varer så lenge det er nød-vendig (avhengig av antall påmeldinger) fram mot desember
- Kampene vil bli avviklet på grusbanen ved Kleppe skole på ettermiddag-/kveldstid.
- Kampoppsettet vil bli offentliggjort i Jærbladet.

REGLEMENT
- Hver lag kan melde på inntil 12 spillere
- Det spilles 7'er-fotball
- Spilletid vil være 2x25 minutter med ca. 5 min. pause
- Lagene vil bli delt inn i puljer med innledende kamper og sluttspillkam-per etter cupmodell
- Samtlige lag vil få mini-mum 3 kamper

DELTAKERAVGIFT
- Kr. 100,- pr spiller
- Alle lag vil bli fotografert og hver spiller vil få et bilde.

PÅMELDING INNEN 15. SEPT. TIL
Klepp IL
Stasjonsvegen
4352 Kleppe
Tlf. 51 42 12 97
Fax 51 42 14 60
E-post: kleppil@online.no
Påmeldingen må inne-holde: Lagets navn, spillere, kontaktperson, telefon/fax, e-postadresse

KLEPP IDRETTSLAG

1988

NY ORGANISERING I FOTBALLGRUPPA

Fotballgruppa i Klepp har i år fått ei ny organisering. For betre å kunne ivareta det sportslege i laget er det oppretta tre utval; kvinneutvalet, herreutvalet, og ungdomsutvalet. Dei to første består av sportsleg leiar, oppmann og trenar for respektive dame- og herrelaget. Til kvinneutvalet er det også tilknytta eit medlem frå fotballstyret. I ungdomsutvalet sit fire medlemmer, dei har ungdomsavdelinga som sitt primære arbeidsområde. Sportsleg leiar i kvinne- og herreutvalet skal saman med oppmann sørga for den daglege verksemda i desse laga. Dei sportslege utvala skal også sjå litt framover - tenka rekruttering og tilførsel av nye spelarar.
Desse er sportslege leiarar og oppmenn for seniorlaga i år:

HERRE A

SPORTSLEG LEIAR
CARL KYLLINGSTAD

OPPMANN
KNUT ERIKSEN

DAME A

SPORTSLEG LEIAR
MARTHA AASE

OPPMANN
ELSE KARIN
STANGELAND

det gror.....

Det gror godt i ungomdsavdelinga til Klepp. Fleire spelarar frå klubben er aktuelle for dei forskjellige kretslaga i fylket. På 2. års gutekretslag er Asgeir Haaland ei sikker brikke. Rune Austli og Morten Torgersen er med på 1. års gutekretslag. 2.årssmågutar har berre hatt sonesamlingar så langt, og skal ha si første kretslagssamling siste helga i april. Her er Morten Haaland tatt ut. På 1. årssmågutelag er det også berre sonesamlingar. Og av ei gruppe på opprinneleg 47 spelarar finn me framleis desse Kleppnamna blant dei 18 som no utgjer gruppa: Steffen Horpestad, Gunnar Høland, Jan Helge Austli og Einar Braut. På småpikekretslaget har Nina Halås og Elin Torgersen vore på sonesamlingar. Me ønsker dei lukke til vidare heile gjengen!

12

VÅRE DRAKTSPONSORER

SJEKK UT VÅR NYESTE
FRITIDSKOLLEKSJON
PÅ KLEPP.KLUBB.NO
1919
KLEPP
IL
UMBRO

Støtt våre sponsorer! De støtter Klepp IL

compendia
Vi gjør det gildere å jobbe

LIE BLIKK
Kvålveien 13, 4323 Sandnes
Tlf. 46 94 00 00 // www.lieblikk.no

Leikvoll Kjerneboring as
Betongsaging - Meisling - Boring - Riving • www.leikvoll.no

GEHWOL
Klepp Fotklinikk
Kari Tjåland Sandvik
Offentlig godkjent fotterapeut
Kjelvene 31
4352 Kleppe
Tlf.: 926 42 624
Epost: ktsandv@online.no

Jæren
REGNSKAP

Tlf. 51 78 86 50
post@j-regnskap.no
www.j-regnskap.no
Block-gården, 4352 Kleppe

Kontaktpersoner:
Rune Stakkeland
Oddmund Wiig
Magnar Espedal

GRUDE BYGG

Bedriftsvegen 35, Klepp St. • 51 78 98 50 • post@grudebygg.no

MASVINDI

Verdas
VIKTIGASTE AVIS

er den som skriv om det som skjer der du bur.
Kortreiste nyheiter er viktigare nyheiter.

Jærbladet

Gjennom 50 år har vi opparbeidet oss bred kompetanse innen entreprenørarbeid med både offentlige og private kunder.
Vi har store prosjekter på Jæren, Sandnes, Sola og Stavanger.

Mellemstrand
GÅR I DYBDEN
mellemstrand.no

KOMPLETT MASKINHUS

- Ringmur
- Betonggulv
- Stålkonstruksjon
- Ivarsson takplater
- Stålplater på vegger
- PVC Vindu og dør
- Industriportport m/motor

16x30 meter kr 900.000 eks. mva.

Ta kontakt for et godt tilbud!

J·S service
BOLIG ★ NÆRING ★ LANDBRUKSBYGG

Vesthagen 2, Bryne ● Tlf. 51 48 84 00 ● post@js-service.no ● www.js-service.no

I·K·M

www.IKM.no

Din lokale
VENTILASJONS-ENTREPRENØR

Sentralbord: 46 94 00 00
Kvålveien 13, 4323 Sandnes
post@lieventilasjon.no

LIE VENTILASJON

DIN LOKALE BILVERKSTAD

- Service
- Service på EL-bil
- Karosseriverksted
- EU kontroll
- Reparasjoner
- Dekkhotell
- Dinitrolbehandling
- Ruteskift

MECA-SERTIFISERT ELBILVERKSTED

KLEPP AUTO
Kjøpsmannsbrotet 9, 4352
Kleppe Tlf.: 51 78 60 60
Post@kleppauto.no

Dinitrol -MOT RUST

RIIS BILGLASS

www.kleppauto.no

MECA

Premiegrossisten
Bedriftsveien 14, 4353 Klepp stasjon
Tlf/fax 5142 46 00
E-mail post@premiegrossisten.no

ØKSNEVAD NÆRINGSPARK
4353 Klepp Stasjon
Telefon: 51 78 82 00
Fax: 51 78 82 01
www.neringsparken.no

Bestilling
51 422 888
Tast 1 for Klepp
Tast 2 for Øksnevad

PB PIZZABAKEREN™
www.pizzabakeren.no

BYGGMESTER
O.A. Hodne
NYBYGG - PÅBYGG - REPARASJONER
Mob. 982 05 070
Tlf. 51 42 20 37

HYDROSCAND
SLANGER OG LEDNINGSKOMPONENTER

LANDETS BESTE UTVALG I SLANGER OG KUPLINGER!
MOBILSERVICE • 24/7-SERVICE
FRA 30 AVDELINGER I NORGE

Hydroscand Forus | Vestre Svanholmen 15b, 4313 Sandnes
Telefon: 51 63 77 70 | Vakttelefon: 90 13 88 11
E-post: forus@hydroscand.no | www.hydroscand.no

ORSTAD|RØR
Orstad Rør AS | Orstadveien 200 | 4353 Klepp Stasjon | 901 82 398

Malm Orstad as
Challenge Us

Fast kontaktperson

JÆREN FORSIKRING

Lokal service

Vi forsikrer arbeids-kjøretøyene dine og annet du har behov for i din bedrift.

Tlf: 465 00 533 mail: post@jaerenforsikring.no

Bryne Revisjon AS er et selskap med kontor i Bryne sentrum. Vi arbeider med små og mellomstore bedrifter, organisasjoner og stiftelser som befinner seg i området Jæren/Sandnes/ Stavanger. Vi tilbyr tjenester innen revisjon, skatt og avgifter, årsoppgjør og økonomisk rådgiving.

BRYNE REVISJON

Meierigata 17, 4340 Bryne. Telefon 400 06 279

Hytech Trading er spesialisten på hydrauliske produkter og service

Vi utfører oppdrag nasjonalt, internasjonalt, onshore & offshore.

24/7 SERVICEBIL

SLANGER OG KOBLINGER

OLJE OG SMØREMIDDEL

WWW.HYTECH.NO

HYTECH Trading

Block Berge

VI TAR ANSVAR

RPT PRODUCTION

ELKJØP KLEPP

HE Hatteland Elektriske AS

Tre prosjekt
spesialinnredning og corian®

Les mer og bestill på altibox.no
Her kan du også oppgradere til vår nyeste TV-løsning

VI LEVERER ALTIBOX

Klepp IL HU-lag sammen med landslaget

NYE BOLIGER TILPASSET DEG

Illustrasjon - stue/kjøkken, Dynjarbakken 8

Illustrasjon - Dynjarbakken 8

Dynjarbakken Klepp

Eneboliger 6-roms, BRA fra 183 m² til 224 m²
Fire soverom, to bad, biinngang via garasje, stor stue, innholdsrikt kjøkken med utgang til takterrasse, tv-stue.
Priser fra 5 998 000,-

Dynjarbakken 8, 9, 14 og 16, Kleppestemmen

Illustrasjon

Illustrasjon - leilighet 304, Dynjarbakken 6

Dynjarbakken 6 Klepp

Leiligheter 2- og 3-roms, BRA fra 59,5 m² til 99 m²
Innglasset balkong med bod, stort fellesrom med uteplass, meget godt parkeringsanlegg.
Priser fra 2 448 000,-

Dynjarbakken 6, Kleppestemmen

Alle våre boliger leveres nøkkelferdige, med god standard. Opparbeidet tomt og hvitevarer. Trygt og oversiktlig.

Kontakt Kåre Vigdel, 916 00 086, kare.vigdel@blockwatne.no
Les mer på **blockwatne.no/dynjarbakken**

BLOCK WATNE®
En del av OBOS

www.aschjarven.no